

HEIMSPIEL



www.sv-erlbach.de

SV ERLBACH

FUßBALLMAGAZIN



www.COC-AG.de

84489 Burghausen
Gewerbepark Lindach A 12

Kompetenz in IT





**Sei schlau!
Bewirb dich bei der OMV!
#TeamOMV Burghausen**



[www.omv.de
/karriere](http://www.omv.de/karriere)

OMV Fuels & Feedstock



HACK:inn
go wild & dive deep

/* Der erste Hackathon
in Rottal-Inn, für alle
Denker und Tüftler */

Save the date!

26.-27. April

/2024

rottal-inn/julbach



Mehr Infos & Anmeldung unter:
hackinn.de



Baumgartner.
Online-Marketing-Agentur

**NEXT
HEIMSPIEL!
NEXT
MATCH**



SV ERLBACH 1963 **1962 KIRCHHEIMEN SC**

**FR 19.04
19.30 UHR**

HOLZBAU GRÜBL ARENA

domat AG | **KROLL GRÜBL** ZIMMEREI HOLZBAU | **ABEL** Kaffeebank | **COCAL** Komplettmarkt

Neu:
THOMA
HOLZ 100
Häuser!



Schlüsselfertig bauen mit Ihrem Holzhausprofi aus der Region

Ob individuelles Design- oder traditionelles Holzhaus,
ob Familien-Domizil oder Komforthaus fürs Alter. Lassen Sie uns
gemeinsam Ihren Traum vom Eigenheim verwirklichen!

> ökologisch wertvoll > energiesparend > langlebig > gesundes und angenehmes Raumklima

Zimmerei Holzbau Grübl GmbH
Gewerbestraße 19 | 84543 Winhöring | 0 86 71 9 57 33 - 0

www.holzbau-gruebl.de



DEINE HEIMAT. DEIN VEREIN. DEIN HAAS.



besser bauen.



oben: Julian Scherer, Stefan Loher, Tobias Hofbauer, Alexander Gordok, Bernd Eimannsberger, Maximilian Sammereier, Alexander Fischer, Julian Dolenga
mitte: Ralf Peiß, Christoph Huber, Christopher Obermeier, Leonhard Thiel, Florian Wiedl, Johannes Maier, Ankido Abraham, Lukas Lechner, Johann Grabmeier, Bernhard Schickl
unten: Sebastian Hager, Wolfgang Hahn, Simon Heffer, Andreas Steer, Welder de Sousa Lima, Thomas Breu, Ashour Abraham, Benjamin Schlett Wagner

Es fehlen: Hannes Langenecker, Jakob Schmid

Liebe Fußballfreunde,

zum heutigen Bayernligaheimspiel gegen den SC Kirchheim darf ich alle herzlich in der Holzbau Grübl Arena begrüßen. Besonders begrüßen darf ich unsere Gäste aus München mit Fans sowie die eingeteilten Schiedsrichter um Xaver Fabisch (Kreis Weilheim).

Langsam, aber sicher geht es bereits dem Saisonende entgegen: 5 Spiele vor Schluss ist der SVE auf dem grandiosen 2. Tabellenplatz, der Spitzenreiter liegt in Tuchfühlung und am vorletzten Spieltag kommt es zum absoluten Top Spiel in Augsburg. Wer hätte das gedacht, dass der SVE tatsächlich um die Bayernligameisterschaft spielt? Unglaublich – auch wenn ich mich wiederhole: eine Wahnsinnleistung von allen Beteiligten! Respekt und DANKE im Namen des ganzen Vereins und aller Fans. Heute gegen Kirchheim geht es gegen das Tabellenschlusslicht. Die Aufsteiger von Steven Toy mussten diese Saison erkennen, dass die Trauben in der Bayernliga verdammt hoch hängen. Jeder Gegner in der 5. Liga ist qualitativ extrem gut und wenn nicht alles passt, wird es mit dem Punkten schwierig. Trotzdem ist der SC noch im Rennen um den begehrten Relegationsplatz und es wird bis zum Schluss spannend bleiben. Ähnlich ist es an der Tabellenspitze: Schwaben Augsburg, der SVE, sowie Heimstetten und Landsberg sowie die Verfolger liefern sich ein packendes Rennen um die Meisterschaft. Der SVE hat ein interessantes Programm, gerade die letzten Heimspiele gegen Kirchheim, 1860 II und Rain werden wieder Fußballfeste werden. Personell sieht es wieder besser aus: Die Sperre von Xandi Fischer ist abgelaufen und auf der ein oder andere Verletzte wird die letzten Spiele wieder eingreifen können. Wir sind absolut positiv gestimmt und freuen uns auf die Spiele, was am Schluss dann herauskommt, werden wir sehen. Abseits des Rasens haben die Verantwortlichen alle Hände voll zu tun: Zum einen ist die Kaderplanung extrem wichtig, um auch in der kommenden Saison eine schlagkräftige Mannschaft beieinander zu haben. Zum anderen ist Regionalligazulassung bei allen Vereinen im vorderen Tabellendrittel ein großes Thema. Während Heimstetten und Landesberg bereits im Vorfeld die weiße Fahne geschwenkt haben wurden alle anderen Vereine aktiv und haben die Lizenz beantragt. Nun heißt es im Hintergrund für alle Vereinsverantwortlichen die Auflagen zu prüfen und die Machbarkeit hinsichtlich zeitlicher Umsetzung und Finanzierung abzuklären. Dann wird sich zeigen, wer tatsächlich Regionalliga spielen kann und wer sich am Schluss auch sportlich qualifiziert. Es bleibt also interessant in der Bayernliga Süd und so wünsche ich uns allen heute ein packendes Spiel und schöne Stunden in Erlbach.

Heute gibt es übrigens von unserem Hauptsponsor, der COC AG, 3 Fässer Freibier für alle Zuschauer. Dafür ein herzliches Danke an die COC AG und Vorstand Robert Zellner. Am Freibierstand ist eine Spendenbox aufgestellt, unsere Jugendkasse freut sich sehr. So, nun lassen wir die Kugel rollen, auf geht's SVE!

Für die Vorstandschaft
Manfred Grabmeier





A

B

baierl + demmelhuber

baierl + demmelhuber.

Best Inside!
Wir bauen Innenräume mit Herz + Verstand!

www.demmelhuber.de

Ihr spielt mit
dem Runden.

Wir machen
das Eckige.

Schlagmann Poroton. Unter den Ziegeln der Tabellenführer.
Kann Wärmeschutz, Schallschutz, Brandschutz uvm. Und das alles aus reiner Natur.
Der ideale Baustoff für Häuser, Hallen, Heimspiele.

SCHLAGMANN
POROTON[®]

www.schlagmann.de



Der SV Erlbach bewirbt auch in der diesjährigen Bayernligasaison über seine "Social-Media-Kanäle" sowie am Spieltag per Ballstände und über Audio-Durchsagen in der Holzbau Grübl Arena den Spieltags-Spielballsponsor. Durch eine Spende von 100€ können Sie als Privatperson, als Fan & Gönner, aber auch als Firma dem SV Erlbach finanziell unter die Arme greifen.

Für das heutige Heimspiel gegen den SC Kirchheim bedanken wir uns bei **Familie Dafinger** für die Übernahme der Ballpatenschaft. Alex, Birgit, Luis und Laura Dafinger sind seit vielen Jahren eng mit dem SVE verbunden. Luis ist in unserer BOL-B-Jugend ein absoluter Leistungsträger, Laura spielt mittlerweile in der U17 beim FC Bayern. Wir sind stolz und dankbar über das große Engagement der Dafingers in Erlbach und wünschen euch weiter alles Gute. Danke für die Übernahme der heutigen Spielballspende.



Wenn auch Sie Spieltags-Spielballsponsor werden wollen, dann melden sie sich entweder per "Social-Media" oder direkt bei der Vorstandschaft.



viele
GUTE GRÜNDE

www.laumer.de



Laumer

Ein starkes Stück Bautechnik

- Komplettbau
- Bauwerkverstärkung & -Sanierung
- Spezialtiefbau
- Architektur- & Ingenieurbüro
- Bauen für die Landwirtschaft
- Architekturbeton & Kunst
- Betonfertigteile
- Garagenbau
- Technikmodule
- Bauen für Kommunen
- Bauen für Industrie, Gewerbe & Handel
- Intelligente Baustellenbewehrung

Bahnhofstraße 8 | 84323 Massing

Ausrüstungspartner des **SV Erlbach**



HOFBAUER
TEAMSPORT

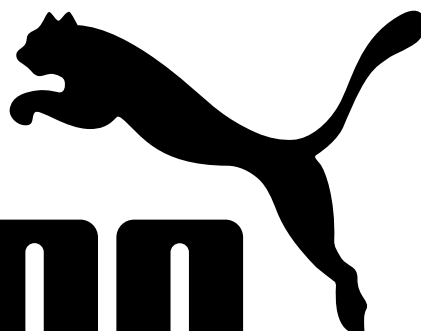

PUMA®

p u m a . c o m

Alles für Vereine, Mannschaften und Fußballer!

Simon-Breu-Str. 10
D-84359 Simbach/Inn
tel: +49 (0)8571 920351
mail: info@laola.biz
web: www.laola.biz

Öffnungszeiten:
Mo-Fr 09.00-18.00 Uhr
Sa 09.00-13.00 Uhr
Für Vereine und Firmen
auch nach Vereinbarung!



**TEAM
SPORT
PROFIS**



KRAPF

SCHREINEREI – INNENAUSBAU GmbH

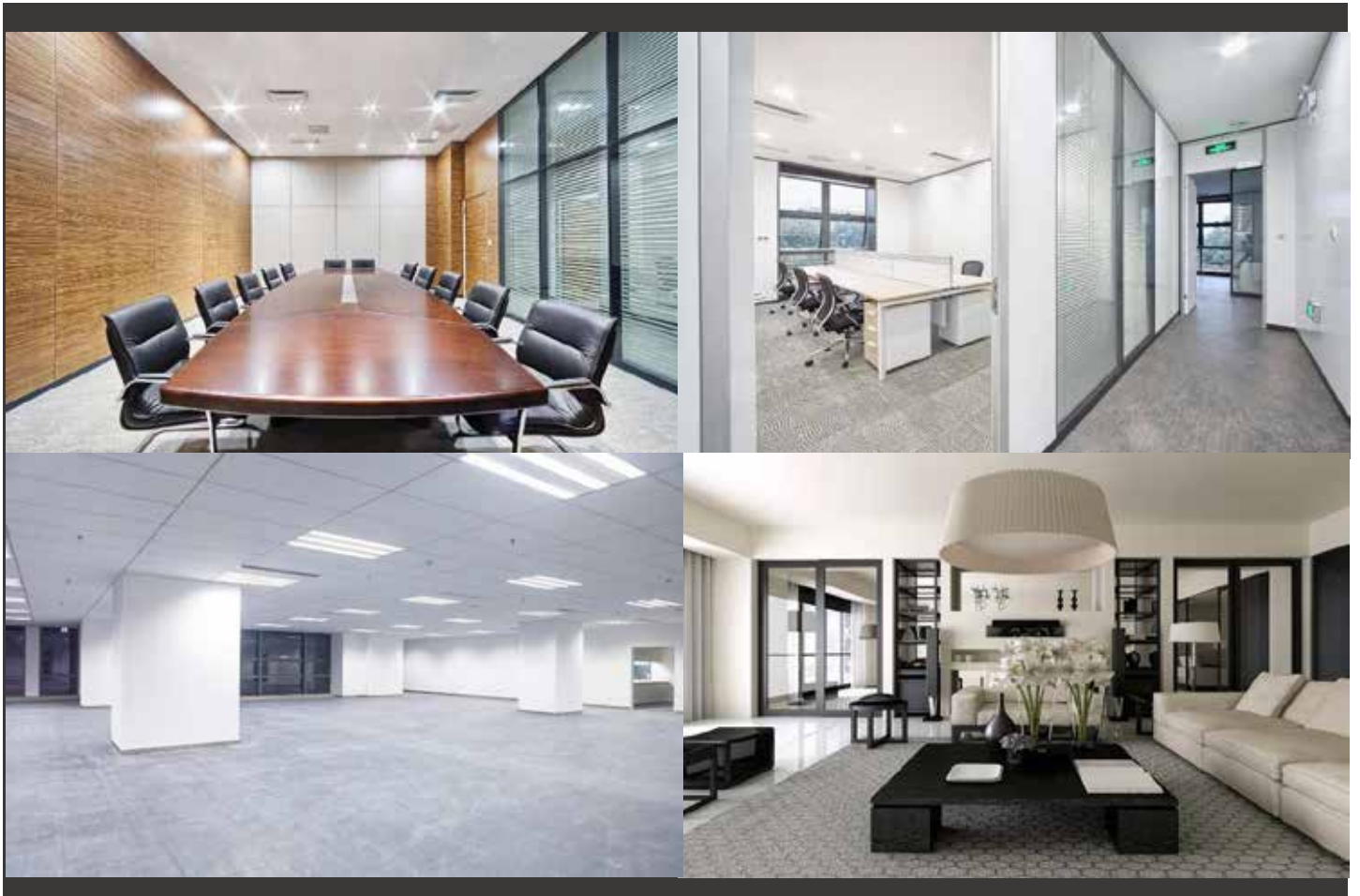

KRAPF GmbH * Fraundorf 9 * 84335 Mitterskirchen * Tel 08725/910166
Büro Dingolfing * Mengkofener Str. 29 * 84130 Dingolfing * Tel 08731/324440
info@krapf-innenaubau.de * www.krapf-innenaubau.de

KADER 1. MÄNNSCHAFT



Breu Thomas



De Sousa Lima Welder



Dolenga Julian



Eimannsberger Bernd



Fischer Alexander



Gordok Alexander



Hager Sebastian



Hahn Wolfgang



Hefter Simon



Hofbauer Tobias



Lechner Lukas



Loher Stefan



Maier Johannes



Obermeier Christopher



Sammereier Maximilian



Scherer Julian



Schlettwagner Benjamin



Steer Andreas



Thiel Leonhard



Wiedl Florian



Langenecker Hannes



Grabmeier Johann
Trainer



Schickl Bernhard
Torwart-Trainer



RASPL'S GENUSS.WELTEN

**EXKLUSIVE STEAKS | REGIONALE
GERICHTE | LÄSSIGE SPECIALS**



**EIN GEKONNTER MIX AUS BAYRISCHER TRADITION
UND REGIONALER BEEF-KÜCHE.**

BAYRISCH.LÄSSIG.LIEBENSWERT.

Raspl's Genuss-Schmiede | Tüßlinger Straße 1-2 | 84579 Unterneukirchen
☎ 08634 / 15 35 | 🌐 www.raspl.de | ✉ info@raspl.de



RISTORANTE PIZZERIA TROPEA



BAHNHOFSTRASSE 39, 84524 NEUÖTTING

TEL.: 08671- 9581115
OSTERIA-TROPEA@WEB.DE

STATISTIK 1. MANNSCHAFT



Pl.	Verein	Sp.	G	U	V	Tore	Tordiff.	Pkt.
1.	TSV Schwaben Augsburg	29	18	6	5	66:24	42	60
2.	SV Erlbach	29	17	6	6	42:23	19	57
3.	SV Heimstetten	29	17	5	7	51:32	19	56
4.	TSV 1882 Landsberg	29	17	3	9	68:45	25	54
5.	FC Deisenhofen	29	15	7	7	55:27	28	52
6.	TSV 1861 Nördlingen	29	15	6	8	56:41	15	51
7.	TSV 1860 München II	29	14	5	10	52:41	11	47
8.	TSV 1874 Kottern	29	11	9	9	49:43	6	42
9.	SV Kirchanschöring	29	11	7	11	35:41	-6	40
10.	FC Pipinsried	28	10	8	10	33:30	3	38
11.	1. FC Sonthofen	28	12	2	14	43:42	1	38
12.	TSV Rain/Lech	28	11	3	14	32:44	-12	36
13.	FC Ismaning	29	10	5	14	35:52	-17	35
14.	TSV Dachau 1865	29	10	3	16	46:61	-15	33
15.	FC 1920 Gundelfingen	29	9	4	16	34:47	-13	31
16.	Türkspor Augsburg 1972 e.V.	29	6	10	13	26:40	-14	28
17.	VfR Garching	29	5	3	21	29:72	-43	18
18.	Kirchheimer SC	28	3	4	21	37:84	-47	13

COC AG

präsentiert:

Trainerteam:

Lechner Lukas & Grabmeier Hans

Letzter Spieltag

Kirchheimer SC - TSV Rain/Lech	Abbr.
FC Deisenhofen - Schwaben Augsburg	0:1
TSV 1874 Kottern - TSV 1860 München II	0:0
FC Pipinsried - SV Heimstetten	1:3
FC 1920 Gundelfingen - FC Ismaning	0:1
TSV Dachau 1865 - VfR Garching	1:0
TSV 1882 Landsberg - 1. FC Sonthofen	1:2
Türkspor Augsburg - SV Kirchanschöring	0:1
TSV 1861 Nördlingen - SV Erlbach	1:1

Aktueller Spieltag

FC Pipinsried - TSV 1874 Kottern
SV Heimstetten - FC 1920 Gundelfingen
Schwaben Augsburg - TSV 1860 München II
TSV Rain/Lech - FC Deisenhofen
SV Erlbach - Kirchheimer SC
SV Kirchanschöring - TSV 1861 Nördlingen
1. FC Sonthofen - Türkspor Augsburg
VfR Garching - TSV 1882 Landsberg
FC Ismaning - TSV Dachau 1865

Nächster Spieltag

TSV 1860 München II - TSV Rain/Lech
TSV 1874 Kottern - TSV Schwaben Augsburg
FC 1920 Gundelfingen - FC Pipinsried
TSV Dachau 1865 - SV Heimstetten
TSV 1882 Landsberg - FC Ismaning
Türkspor Augsburg 1972 e.V. - VfR Garching
TSV 1861 Nördlingen - 1. FC Sonthofen
Kirchheimer SC - SV Kirchanschöring
FC Deisenhofen - SV Erlbach

Torjäger Top 5

1. N. Karger	(Deisenhofen)	19
2. J. Greppmeier	(Schwaben Augsburg)	19
3. L. Thiel	(SV Erlbach)	17
4. M. Bachhuber	(Deisenhofen)	14
5. K. Celik	(Heimstetten)	14

	Spieler	Einsätze	Tore	Vorl.
Tor	de Souza Lima Welder	2		
	Steer Andreas	27		
Abwehr	Dolenga Julian	14		
	Fischer Alexander	28	2	
	Hahn Wolfgang	11		1
	Hofbauer Tobias	26	1	4
	Lukic Milos			
	Langenecker Hannes	3		
	Maier Johannes	20		
	Schlett Wagner Benjamin	23	1	4
Mittelfeld	Eimannsberger Bernd	19		
	Gordok Alexander	29	1	3
	Hefter Simon	29	5	5
	Lechner Lukas			
	Loher Stefan	13		
	Obermeier Christopher	24		
	Sammereier Maximilian	27	3	5
	Scherer Julian	5		
Wiedl Florian	28		2	
Angriff	Breu Thomas	17	5	1
	Hager Sebastian	24	6	9
	Kirchgassner Erich	8	1	1
	Thiel Leonhard	29	17	4



SCHREINEREI
UNTERHUBER





OSTERMAIER
Ihre Auto-Familie



WIR FREUEN
UNS AUF SIE.

Vilsbiburg // Eggenfelden //
Straubing // Mühldorf //
Landshut // Waldkraiburg //

ostermaier.de



CENTRAL

WOHN- und GEWERBEBAU GmbH

Mühldorfer Straße 14a - 84503 Altötting
Telefon (08671) 928530



Informationen über aktuelle Bauvorhaben unter: www.centralwohnbau.de

Kirchheimer SC



Wir begrüßen heute aus München den Kirchheimer SC herzlich in der Holzbau Grübl Arena. Viele Male kreuzten der SVE und der sympathische Verein aus der Landeshauptstadt in der Landesliga die Klingen, und jedes Mal waren es spannende Duelle. Trainiert wird der Aufsteiger von Steven Toy, spielender Co-Trainer ist Korbinian Vollmann, den viele Fußballkenner aus seiner Profizeit in Haching, 1860, Sandhausen und Hansa Rostock kennen. Nach dem Aufstieg lernte der SC „die raue Luft“ in der Bayernliga kennen. Daraus folgte eine magere Punkteausbeute von bisher 13 Zählern. Doch Kirchheim ist im Aufwind, ein sagenhafter 6:0 Sieg gegen die Zweite Mannschaft der Löwen ließ zuletzt aufhorchen. Mit nur 5 Punkten Rückstand auf den Relegationsrang ist immer noch alles drin für den SC. Wir wünschen eine gute Restsaison und die Relegationsrunde.

Bereit für die Zukunft?

SCHARR
bringt Energie ins Leben

Erfüllen Sie die Anforderungen des neuen Heizungsgesetzes (GEG) und steigen Sie auf Flüssiggas von SCHARR um!

- Möchten Sie unabhängig von Erdgas und Öl als Energiequelle werden?
- Sind Sie auf der Suche nach einer langfristigen und kostengünstigen Heizlösung für Ihr Zuhause?
- Möchten Sie Maßnahmen ergreifen, um die Auswirkungen auf die Umwelt zu minimieren und nachhaltig zu heizen?

Das alles ist mit **Flüssiggas von SCHARR** möglich.



Interesse? Ich bin für Sie da:
Richard Wolf
Energieeffizienzberater DVFG
Trausnitzstraße 11
81671 München
Mobil: 0173 – 743 33 04
Mail: r.wolf@scharr.de



IHR PARTNER FÜR BETON- BOHR & SÄGETECHNIK

BBTec



GmbH & Co. KG

UNSERE LEISTUNGEN:

KERNBOHRUNGEN

FUGENSCHNITTE

WAND-/SEILSÄGEN

HYDR. SPRENGEN

BETON- BOHR- SÄGETECHNIK

Töging ☎ 08631 / 168 840 0 📠 08631 / 168 840 1

www.diamantbohren-saegen.de



Kimbeck



Lass uns gemeinsam durchstarten!

Mit zwei modernen Autohäusern an den Standorten Eggenfelden und Pfarrkirchen sind wir seit bald 100 Jahren eine feste Größe in der Region Rottal-Inn. Ein Familienbetrieb der Tradition mit Innovation verbindet. Wir stehen vielfach ausgezeichnet für höchste Qualität, Service und Kundenzufriedenheit.

Wir suchen Auszubildende für 2024

Beginne deine Ausbildung bei einem zertifizierten Ausbildungsbetrieb und mit der attraktiven Automarke BMW. Folgende Ausbildungsberufe kannst du bei uns absolvieren:

- > Automobilkaufmann (m/w/d)
- > Kaufmann für Büromanagement (m/w/d)
- > Kfz-Mechatroniker (m/w/d)
- > Fachkraft für Lagerlogistik (m/w/d)

Du bist Dir noch nicht sicher? Gerne kannst du bei einem Praktikum „reinschnuppern“!



Warum warten? Gleich online bewerben:

Autohaus Kimbeck GmbH

Niederndorf 26, 84307 Eggenfelden, Tel: 08721 / 9630-0
Franz-Stelzenberger-Str. 5, 84347 Pfarrkirchen, Tel: 08561 / 9630-0
info@bmw-kimbeck.de

www.bmw-kimbeck.de

DIE NÄCHSTEN SPIELE



Tag	Datum	Zeit	Heimmannschaft	Gastmannschaft
Fr	26.04.2024	19:00	SV Erlbach II	VfL Waldkraiburg II
Sa	27.04.2024	14:00	FC Deisenhofen	SV Erlbach
Di	30.04.2024	19:30	FC Mühldorf e.V. II	SV Erlbach II
Fr	03.05.2024	19:00	SV Erlbach	TSV 1860 München II
So	05.05.2024	14:00	TuS Mettenheim	SV Erlbach II
Fr	10.05.2024	19:00	SV Erlbach II	SG Markt/Stammham
Sa	11.05.2024	14:00	Schwaben Augsburg	SV Erlbach
Sa	18.05.2024	14:00	SV Erlbach	TSV Rain/Lech
Mo	20.05.2024	15:00	SVG Burgkirchen	SV Erlbach II

Mit uns geniessen Sie die Tore
am schönsten!



AGIP-AIGNER

TANKSTELLE UND BISTRO

Direkt an der B20 bei Zeilarn



Car Wash



Frühstück, Mittagessen, Abendessen, Getränke und Kaffee



Am Mühlbach 1 | 84367 Zeilarn | Telefon 0 85 72/96 91 33 60



Richtig abgesichert ins „Abenteuer Leben“ starten.

No risk – more fun!

Gerne beraten wir Dich, was mit Deinem Krankenversicherungs-Schutz nach der Schule passiert! Und welche gesunde Ergänzung zu Dir passt.

Landesdirektion

Berg Saxberger GmbH & Co. KG

Friedrich-Ebert-Str. 2, 83308 Trostberg

Telefon: 08621-98120

info.berg-saxberger@continentale.de

<https://www.continentale.de/web/info-berg-saxberger>

Vertrauen, das bleibt.

Die
Continentale



Am 08.04.2024 stattete die Zulassungskommission um Regionalligaspielleiter Josef Jancker gemeinsam mit der Polizei und dem zuständigen Polizeioberberrät Georg Nieß dem SV Erlbach einen Besuch ab. In einer gemeinsamen Besichtigung wurden seitens der Kommission und der Polizei die infrastrukturellen Voraussetzungen, insbesondere das Thema Sicherheit der Fans, für Regionalliga-Fußball vorgestellt. In der anschließenden Besprechung verständigte man sich darauf, dass der SVE die Lizenz beantragt, um schriftlich die Zulassungsvoraussetzungen in der Holzbau Gröbl Arena zu erhalten. Die Lizenz wurde daraufhin fristgerecht beantragt. Nun haben alle Vereine, die eine RL-Lizenz beantragt haben, bis 10.05. Zeit, die Vorgaben hinsichtlich der Umsetzung bis zum Ligastart zu prüfen und weitere notwendigen Dokumente beim BFV einzureichen. Wird die Umsetzung der Vorgaben seitens des beantragten Vereins zugesichert und sind alle Dokumente fristgerecht in München eingegangen, dann wird seitens des BFV ein positiver Zulassungsbescheid für die Regionalliga erstellt. Können die Vorgaben nicht erfüllt werden, bleibt der jeweilige Verein in der Bayernliga Süd.



Lassen Sie sich in unserem idyllischen Landgasthaus von unserer gutbürgerlichen Küche verwöhnen.

Unser Saal eignet sich sowohl für große Hochzeiten, als auch für Betriebs- und Vereinsveranstaltungen. Im gemütlichen Gast- und Nebenzimmer finden Sie den geeigneten Rahmen für alle Familienfeste.

Bei schönem Wetter freuen wir uns, Sie in unserem neu angelegten Biergarten bewirten zu dürfen.

Familie Auer, Endlkichen, 0 86 70 / 91 99 35

Wir sind Ihr Partner für einen schnellen, risikofreien und effizienten Übergang zu erneuerbaren Energien.



Photovoltaik



Speicheranlagen



Fernwärme



E-Mobilität



Energy Partners



Windenergie



„Ja, wir verwenden Geschmacksverstärker:
Innovation, Qualität und ausgezeichnetes Design.“

MMT-INOX
GmbH



Im Gewerbepark 6

84307 Eggenfelden

Telefon 08721/1250-444

Whats App 08721/1250-444

Email: info@mmt-inox.de

Internet: www.mmt-inox.de

Facebook: MMT-Inox GmbH

Instagram: [mmt_inox_gmb](https://www.instagram.com/mmt_inox_gmb)

Terrassenüberdachungen und Markisen – Gartenzäune und Tore – Balkonanlagen und Geländer
Treppen – Eingangsvordächer



Alexander Gordok (l.) und Tobias Hofbauer (r.) / Foto: Zucker

Zwei absolute Leistungsträger verlassen den SV Erlbach und wechseln zum SV Wacker Burghausen. Mittelfeldmotor **Alexander Gordok** und Außenspieler **Tobias Hofbauer** wollen es beide beim großen Landkreisnachbarn versuchen und sich auf jeden Fall in der neuen Saison unter der Regie unseres Ex-Coachs Robert Berg in der Regionalliga beweisen. Beide Spieler haben beim SVE sehr gute Leistungen gezeigt und sich auch menschlich top eingebracht. Daher sehen wir die Wechsel mit Stolz, aber natürlich auch mit einem weinenden Auge. In Erlbach seid ihr natürlich immer herzlich willkommen!



Gestalten mit Leidenschaft

- Messe 2023 -



RA Altmann
Pflasterbau
Design & **STEIN**

Besuchen Sie uns an
unserem Messestand
auf der meinZuhause! -
InnSalzach

Im Kultur + Kongress
Forum in Altötting
vom 14.10 - 15.10.2023

Stand 54

www.altmann-pflasterbau.de



Standort Simbach am Inn
Dötling 6
84359 Simbach am Inn
Telefon: +49 (0)8571 1672
info@altmann-pflasterbau.de

Standort Markt am Inn
Moritz-Brüll-Straße 12
84533 Markt am Inn
Telefon: +49 (0)8678 7476010
markt@altmann-pflasterbau.de





Höhlzwlmmier Möbel GmbH | 84571 Reischach | Eggenfeldener Straße 23
Montag bis Freitag 9.00 bis 12.00 und 13.00 bis 18.00
Samstag 9.00 bis 13.00 | erster Samstag im Monat 9.00 bis 16.00
Telefon (086 70) 9 88 00 | www.hoelzlwimmer.de

Gesundes Wohnen – kreative Küchen

Höhlzwlmmier



HIER REGENERIEREN SICH WAHRE FUSSBALLGÖTTER

Wir setzen bei h-design Küchen und Möbeln aus unserer eigenen Schreinerei auf Individualität und Qualität. Unser Team fertigt an unserem Standort in Reischach hochwertige Produkte die Sie begeistern werden. Nutzen Sie den Heimvorteil und überzeugen Sie sich bei uns persönlich oder vereinbaren Sie einen Termin mit einem unserer Einrichtungsberater.



unsere schreinerei



Über **50 Jahre** der erfahrene und zuverlässige Partner

**Hoch-
und
Tiefbau**



- Hochbau
privat / öffentlich
- Gewerbebau
- Umbau
- Wasserleitungsbau
- Kanalbau
- Hausanschlüsse
- Saugbagger

ANDREAS BAUER GmbH

www.andreas-bauer-gmbh.de

Krandsberg 10
84335 Mitterskirchen

08725 / 7841



SMR

Entsorgung ist unsere Stärke.



Containerdienst

Bauschutt & Rigips

Metallspäne, Kunststoffe

Abfallentsorgung

Industriedemontagen

Schrott & Metall

Altautoverwertung

Sperrmüll, Holz & Glas

Wir machen das.

SMR Schrott-Metall-Recycling GmbH

Adolf-Kolping-Straße 47, 84453 Mühldorf am Inn, Telefon 08631 9859-0, zentrale@smr-muehldorf.de

www.smr-muehldorf.com



Foto: Zucker

Top-Werte hat in dieser Saison unser Keeper **Andreas Steer**. In 27 Einsätzen kassierte er nur 22 Gegentore und ist damit der beste Torwart der Bayernliga Süd. Das zeigt sich nicht nur in der Statistik, auch wurde er schon 20x in die Elf der Woche beim Fußballportal Fupa.net gewählt. Der 23-jährige Niederbayer ist damit einer DER Erfolgsgaranten beim SVE.

H. BUMEDER
KIESGRUBE - ERDARBEITEN



Buchmaier 46 1/2
84533 Marktl

Tel. 0 85 72 / 96 72 448
Fax 0 85 72 / 96 72 449
Handy: 01 71 / 17 22 758

WM - Ski Service

Toerringstraße 34
84543 Winhöring

Tel. 0170-2346929
www.wm-skiservice.de





er-Dracher®
Franz Riedelsheimer & Hamberger Martin

Riedelsheimer GbR **Bäckerei**
Tel. 08670-227 · 84567 Erlbach · Dorfstr. 4

Thomas Maier
Pflasterbau GmbH



www.pflasterbau-maier.de



Ingenieurbüro
Bavaria Plan GmbH

ADRESSE:

Baderstr. 1,
84561 Mehring
Germany

Ingenieurbüro
Bavaria Plan GmbH

KONTAKT:

MAIL:
office@bavaria-plan.com

TEL:
+49 8677 917557-0

FAX:
+49 8677 917557-11

Ingenieurbüro
Bavaria Plan GmbH

Fürstberger / Erber & Co **BAUUNTERNEHMUNG**

- Wohnbau
- Hallen
- Fahrsilo
- Stallungen

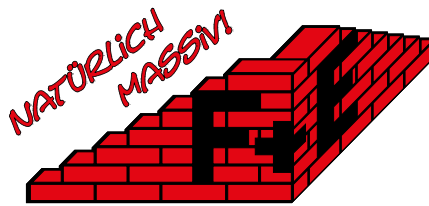

Roggling: ☎ 0 87 25 - 74 00 • Zeilarn ☎ 0 85 72 - 96 88 82

www.fuerstberger-erber.de

Seit 1535
im Dienste
der Landwirt-
schaft

EFKA-Tec Kamhuber

Partner der Landwirtschaft, Forst und Garten

Buch 39, 84567 Erlbach

Tel: 08670/1685

Fax: 08670/1490

www.kamhuber-landtechnik.de





Für alle, die schon immer Golf-Luft schnuppern wollten,
haben wir uns etwas ganz Besonderes einfallen lassen.

Mit der SV Erlbach Eintrittskarte Saison 2023/24

kostet die Teilnahme 5.- €

Ohne SV Erlbach Eintrittskarte 10.- €

(Der Preis gilt unabhängig davon, ob alle Programme oder nur eines davon wahrgenommen wird)

GOLFERKUNDUNGSFAHRTEN IM GOLF CART

JEDEN DIENSTAG 14:00 UHR

Hier erfahren Sie von Herrn Josef Kagerer
alles Wissenswerte über Golf im Allgemeinen und den Bella Vista Golfpark im Besonderen.

SCHNUPPER-SPIEL!GOLF

JEDEN DIENSTAG 15:00 UHR

Unter Anleitung von Herrn Josef Kagerer
haben Sie die Möglichkeit Ihre erste Golferfahrung auf
der Spielgolfanlage zu sammeln

SCHNUPPER-GOLF AUF DER DRIVING RANGE

JEDEN DIENSTAG UND DONNERSTAG 16:00 UHR – 17:30 UHR

Golf-Schnupper-Training auf der Driving Range mit Golflehrer Christoph Köglmeier

Maximale Teilnehmerzahl: 12 Personen

Anmeldung im Bella Vista Sekretariat unter 08563 977400



MEHR GOLFSPASS FÜR ALLE !



Beim SVE ersetzte Florian Wiedl den verletzten Benjamin Schlettwagner, und auch Tobias Hofbauer kehrte in die Stammelf zurück, dafür fehlte der rotgesperrte Alexander Fischer. Erlbach kam gut in die Partie und übernahm früh die Initiative. Christoph Obermeier eroberte sich im Mittelfeld den Ball, spielte einen Doppelpass mit Wiedl, wäre frei auf dem Weg zum Tor gewesen und wurde von Nico Schmidt gefoult. Schiedsrichter Maximilian Ziegler stellte den Nördlinger vom Platz (7.).

Fortan war die Partie sehr hitzig, die 410 Zuschauer, mehrheitlich natürlich auf Seiten der Heimmannschaft, machten Stimmung, jede Referee-Entscheidung wurde lautstark begleitet. Dieser Tenor übertrug sich auch auf den Platz, das Spiel wurde hektisch und war geprägt von Nickligkeiten. Chancen ergaben sich für Simon Hefter (11.) und Lenny Thiel (32.) für den „Super-Dorfklub“, wie der SVE in der lokalen Presse im Vorfeld bezeichnet wurde. Der TSV kam zu einer guten Kopfballchance durch Simon Gruber in der 43. Minute, kurz vor dem Halbzeitpfeiff parierte Gäste-Goalie Andreas Steer stark gegen Mario Taglieber (45.). „Wir waren – natürlich auch begünstigt durch den frühen Platzverweis – überlegen und haben uns die ein oder andere Chance erspielt, insgesamt fehlte uns aber die Zielstrebigkeit“, so das Lechner-Fazit.

Nach dem Seitenwechsel hätte Hefter das 1:0 für sein Team erzielen müssen, der Erhartinger wurde von Hofbauer bedient, schoss jedoch aus kurzer Distanz haarscharf am Tor vorbei (48.). Auf schwer zu bespielendem Untergrund probierte es Erlbach nun überwiegend mit langen Bällen, ein Kurzpassspiel war nur schwer möglich. Es war das Heimteam, das dann aber die Führung nach einem weiten Ball erzielte. Steer konnte zunächst noch gut klären, Mirko Puscher reagierte schnell und hob die Kugel über den Keeper hinweg ins Tor (65.). Die Gäste-Reaktion ließ nicht lange auf sich warten. Maximilian Sammereier chippte die Kugel auf Thiel, der sich in dieser Saison wirklich zu einem eiskalten Torjäger auf Spitzenniveau entwickelt hat. Überlegt schob er die das runde Leder durch die Beine von Torhüter Daniel Martin zum Ausgleich ins Tor (68.). Der 17. Treffer des Stürmers, der damit auf dem besten Wege ist, seinen Rekord aus der Landesligasaison 2018/19 (19 Buden) – damals noch im Trikot des TSV Kastl – zu egalisieren.

Es blieb beim Remis. „Wir haben uns offensiv nicht so durchsetzen können wie erhofft, sind mit dem Punktgewinn aber sehr zufrieden“, meinte Lechner nach der Partie.

- Thorsten Eisenacker

BUCHHALTUNG | STEUERBERATUNG | UNTERNEHMENSBERATUNG | DIGITALISIERUNG
für Gewerbe, Landwirtschaft, Freie Berufe und Privatpersonen

BERATA /

BERATA-GmbH Steuerberatungsgesellschaft

VOLLTREFFER FÜR IHRE STEUER

BERATA-GmbH Steuerberatungsgesellschaft
Rennbahnstraße 7 | 84347 Pfarrkirchen

+49 (0)8561 3006400
berata.pfarrkirchen@bbjmail.de
www.berata-pfarrkirchen.de

BERATA-GmbH Steuerberatungsgesellschaft
Ottostr. 3 | 84503 Altötting

+49 (0)8671 92830
berata.altoetting@bbjmail.de
www.berata-altoetting.de

Wir suchen
Steuerprofis!



Girls'Day

Mädchen-Zukunftstag

25.
APRIL



SEI MIT DABEI!

JETZT ANMELDEN!



Aufgepasst Mädels - IT ist nicht nur Männersache! Also **traut euch** und lernt gemeinsam mit uns die **faszinierende Welt der IT** kennen.



www.goc-ag.de

Optik **Mit** **WITTMANN** Hörgeräte
Ganz Auge und Ohr
 SEIT 1948
 das Tor immer in Sicht

Altötting
 Bahnhofstr. 3-5
 08871/6613
 altotting@optik-wittmann.de

Burghausen
 Märker Str. 17
 08677/5355
 burghausen@optik-wittmann.de

Burghausen
 Rupertusstr. 8
 08879/8639
 burghausen@optik-wittmann.de

Hilgers 

Landschafts- und Sportplatzbau

84160 Frontenhausen
 Sonnleiten 1
 Tel. 08732 / 93 11 60
 Fax 08732 / 93 11 61
 www.sportplatzbau-hilgers.de
 info@sportplatzbau-hilgers.de

PARTNER DES

 BAYERISCHER FUSSBALL-VERBAND
 OFFIZIELLER KOMPETENZPARTNER

der Partner im Sportplatzbau... **INTERGREEN**®

Rudi Maier
 Baubiologie
 Sonnöd 9
 84567 Erlbach

 **BAUBIOLOGIE**
 Rudi Maier
 www.gesundes-wohnraumklima.de

Tel. 08670-9180586
 Handy 0170-8506057
 Fax 08670-9180587

Wir bieten Ihnen folgende Leistungen an:

Baubiologische Messungen

- Raumluftmessung
- Feuchtemessung
- Schimmelanalyse
- Schimmelsanierung
- Schadstoffanalysen
- Messung im Bereich Elektromog HF-NF
- Messung im Bereich Radioaktivität
- Beratung / Seminare / Vorträge
- Thermografie-Untersuchungen
- Bauwerksuntersuchungen

Vertriebspartner

- SolarVenti
- Netatmo
- Bayernluft

Montage der Kollektoren

Kernbohrung

Schimmelsachkundiger
 - zertifiziert vom TÜV Süd

**Hier läuft die Ware nicht vom Band
 Hier schafft man noch mit Herz und Hand**

BÄUERLICHE PRODUKTE  **HOFMETZGEREI VON GASSNER**

**Dofstraße 34
 84533 Niedergottsau
 Tel.: 08678/8470
 Fax.: 08678 / 749792
 Verkauf ab Hofmetzgerei !**

Öffnungszeiten:

Di. 8.00 - 12.00 Uhr
Fr. 9.00 - 12.00 Uhr
 15.00 - 18.00 Uhr

Schweinefleisch, Rindfleisch, Kalbfleisch
 Lammfleisch aus eigener Schlachtung
 Wurstwaren aus eigener Produktion
 Kartoffel aus eigenem Anbau
 Eier von glücklichen, freilaufenden
 Hühnern



Kastenhuber & Partner
 Steuerberater

Rathausplatz 2, 84307 Eggenfelden
 Tel: (0 87 21) 96 09 - 0, Fax: (0 87 21) 74 84
 Email: info@kastenhuber-stb.de

www.kastenhuber-stb.de

2. Mannschaft



- oben v.l.: Manfred Adam, Kilian Roßmüller, Maxi Werkstetter, Tobias Fretschner, Lukas Auer, Jonas Rothenaicher, Stefan Meyer, Martin Adam, Istvan Czerna
- unten v.l.: Jamshid Moradi, Sebastian Schmölz, Christoph Eller, Matthias Kellhuber, Andreas Manghofer, Dominik Schmid, Maxi Peiß, Lukas Winkler, Martin Grubmüller
- es fehlen: Manuel Einwang, Marco Gruber, Emanuel Huber, Simon Niederleitner, Suad Smajlovic, Daniel Wieslhuber

LECHL
BAUSTOFFE

Gumpersdorfer Weg 8 - 84367 Tann/Ndby.
Tel.: 08572/241 und 1660
Fax: 08572/8703
www.lechl-baustoffe.de

◆ Baustoffe
◆ Wand- und Bodenfliesen
◆ Heizöl und Diesel

Eiscafé

Venezia

Poldicelli



Direkt am Stadtplatz in Neuötting!

Ludwigstraße 109 | 84524 Neuötting || Tel. 08671 9242112 | Mobil +49 170 4171622

INDIVIDUELL GEPLANT MIT SYSTEM GEBAUT



wolf

WOLF SYSTEM GMBH | 94486 Osterhofen | +49 9932 37-0
mail@wolfsystem.de | WOLFSYSTEM.DE



Das Ziel des
Auswärtsspiels
selbst bestimmen.



Neuötting ▪ Ludwigstraße 115 ▪ Tel.: 08671 / 92918-0



mühldorfer
anwälte

Zieglängsberger ♦ Graf
Sondermaier ♦ Rosenberger

**Rechtsanwälte
in Bürogemeinschaft**

Stadtplatz 79
84453 Mühldorf am Inn

Tel. (08631) 18420-0
Fax (08631) 18420-20

E-Mail

post@muehldorfer-anwaelte.de

www.muehldorfer-anwaelte.de

Wir beraten und vertreten
Sie auf folgenden
Rechtsgebieten:

RAin Karin Zieglängsberger

♦ Erbrecht

**RA Michael Graf,
Fachanwalt für Versicherungsrecht**

♦ Versicherungs- und Verkehrsrecht

RAin Annette Sondermaier

♦ Immobilien- und Vertragsrecht

RA Günter Rosenberger

♦ Familienrecht

KADER 2. MANNSCHAFT



Adam Martin



Auer Lukas



Czerna Istvan



Einwang Manuel



Eller Christoph



Fretschner Tobias



Gruber Marco



Grübl Manuel



Grubmüller Martin



Huber Emanuel



Kellhuber Matthias



Manghofer Andreas



Meyer Stefan



Moradi Jamshid



Niederleitner Simon



Peiß Maxi



Roßmüller Kilian



Rothenaicher Jonas



Schmid Dominik



Schmölz Sebastian



Smajlovic Suad



Werkstetter Maxi



Wieslhuber Daniel



Winkler Lukas



**Adam Manfred
Trainer**



Otto Gumpendobler GmbH Bauunternehmen



Q qualityaustria
SYSTEMZERTIFIZIERT
ISO 9001:2008 NR 01064/0

Hauptstraße 19
84567 Perach
www.gumpendobler.de

Fon +49 (0) 86 70-98 87-0
Fax +49 (0) 86 70-98 87-60
bau@gumpendobler.de

F. X. BRUCKNER

Agrar | Baustoffe | Getränke | Garten
www.fxbruckner.de

Marktler Straße 6b | 84533 Haiming | 08678/7283 | info@fxbruckner.de

Elektro
Gaßlbauer

Installation
Kundendienst
Motorenwickelerei
Antennenbau
Energietechnik



Elektro Gaßlbauer GmbH
Telefon 0 86 70 - 274

Waldberger Str. 3-5
84571 Reischach/Arbing

FUN
Die Party Arena

Eggenfelden
Schellenbruckplatz 55
Geöffnet jeden **Fr&Sa**
ab 21.00 Uhr und vor Feiertagen

DANCE HALL

BEST CLUBSOUND

PARTY

TOP Djs
SEXY GOGOS
HOT SOUNDS

FOX STADL

TANZEN WIE FRÜHER

STADL FOX PARTY

schon geliked?  
facebook.com/FunPartyarena

Programm, Infos, Partypics: WWW.FUN-EGGENFELDEN.de

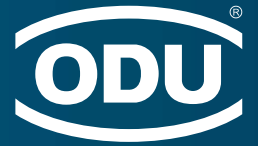

” DEN ERSTEN PLATZ ERREICHEN WIR ALS TEAM.

ODU wünscht eine erfolgreiche Saison!



ODU GmbH & Co. KG · Otto Dunkel GmbH

Personalabteilung · Verena Mittermeier

Pregelstraße 11 · 84453 Mühldorf a. Inn

www.karriere.odu.de



XING^X

karriere²⁴

YouTube

STATISTIK 2. MANNSCHAFT



Pl.	Verein	Sp.	G.	U.	V.	Tore	Tore/Pl.	Pkt.
1.	SVG Burgkirchen	21	13	6	2	48:19	29	45
2.	SV DJK Emmerting	21	13	3	5	66:22	44	42
3.	(SG) Markt/Stammham	21	12	6	3	53:24	29	42
4.	SV Aschau/Inn II	21	12	4	5	45:25	20	40
5.	SV Erlbach II	21	10	5	6	50:27	23	35
6.	(SG) Zangberg I/Ampfing II	21	10	4	7	43:38	5	34
7.	TV Altötting	21	10	4	7	33:34	-1	34
8.	VfL Waldkraiburg II	21	9	5	7	45:45	0	32
9.	SV Weidenbach	21	7	7	7	31:36	-5	28
10.	TSV 66 Polling	21	7	4	10	32:51	-19	25
11.	TSV Winhöring	21	6	2	13	30:47	-17	20
12.	FC Mühldorf e.V. II	21	5	3	13	26:60	-34	18
13.	TuS Mettenheim	21	5	6	12	36:58	-22	15
14.	FC 1960 Perach	21	0	1	20	16:68	-52	1

	Spieler	Einsätze	Tore	Vorlagen
Tor	Manghofer Andreas	4		
	Suad Smajlovic	10		
	Schickl Bernhard	2		
	Welder de Souza Liam	3		
Abwehr	Auer Lukas	19	1	1
	Czerna Istvan	13		
	Eller Christoph	3		
	Huber Emanuel	18	11	2
	Niederleitner Simon	7		1
	Rothenaicher Jonas	21	3	1
	Winkler Lukas	3	1	
	Jamshid Moradi	9		
Mittelfeld	Julian Dolenga	5		2
	Adam Martin	15		4
	Einwang Manuel			
	Wieshuber Daniel	18	1	1
	Grübl Manuel	5	1	
	Grubmüller Martin	18		
	Kellhuber Matthias	21	4	5
	Meyer Stefan	20	8	6
	Roßmüller Kilian	7		
	Schmid Dominik	7		
	Schmölz Sebastian	18	5	4
Werkstetter Maximilian	19	7	10	
Angriff				
	Fretschner Tobias	19	5	
	Peiß Maximilian	18	3	2

SV Erlbach II - TSV Winhöring 3 : 0

1:0 Werkstetter Maximilian

2:0 Huber Emanuel

3:0 Grübl Manuel

Letzter Spieltag

SV Erlbach II - TSV Winhöring 3 : 0

TSV Polling - Zangberg Ampfing II 1 : 3

SV Aschau/Inn II - SV Weidenbach 2 : 0

Burgkirchen - Markt/Stammham 1 : 1

DJK Emmerting - TuS Mettenheim 3 : 0

TV Altötting - VfL Waldkraiburg II 2 : 2

FC 1960 Perach - FC Mühldorf II 0 : 3

Aktueller Spieltag

SVG Burgkirchen - SV Aschau/Inn II

Markt/Stammham - SV DJK Emmerting

Zangberg I/Ampfing II - SV Weidenbach

TSV Winhöring - TSV 66 Polling

FC Mühldorf e.V. II - SV Erlbach II

VfL Waldkraiburg II - FC 1960 Perach

TuS Mettenheim - TV Altötting

Nächster Spieltag

SV Weidenbach - TSV Winhöring

SV Aschau/Inn II - Zangberg I/Ampfing II

Burgkirchen - SV DJK Emmerting

TV Altötting - (SG) Markt/Stammham

FC 1960 Perach - TuS Mettenheim

SV Erlbach II - VfL Waldkraiburg II

TSV 66 Polling - FC Mühldorf e.V. II



Kranverleih

Schwertransporte

Arbeitsbühnen

Montagen

Mietstapler

Winhöring

Burghausen

Maitenbeth/Haag

Tel. (0 86 71) 88 55-0

Tel. (0 86 77) 29 92

Tel. (0 80 76) 94 34

Fax (0 86 71) 88 55 55

Fax (0 86 77) 91 26 29

Fax (0 80 76) 94 38

e-Mail: info@kranverleih-saller.de

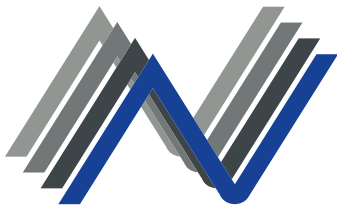

Andreas Niedersüß GmbH

- Spenglerei
- Flachdächer in Kunststoff-Folien
- Fassaden in Spenglertechnik

84544 Aschau am Inn
info@spenglerei-niedersuess.de

Telefon 0 86 38 / 982 50 74
Mobil 0171 / 202 84 10

DAS DACH  **STARK WIE EIN STIER!**

www.spenglerei-niedersuess.de

FAHNEN KÖSSINGER

Fanfahnen und Schwenkfahnen für euren Stadionbesuch



Fahnen Kössinger GmbH
Ihr kompetenter Partner für Fahnen, Maste & Werbetechnik.

Am Gewerberg 23 • 84069 Schierling
Tel: 09451/ 9313-0 • info@fahnen-koessinger.de



Scan mich!



Franz Wimberger OHG

Mineralöle
Heizöl-Diesel-Schmierstoffe
Freie Tankstelle

Seibersdorfer Straße 67 • 84375 Kirchdorf a. Inn
Tel. 09571 - 2564 u. 5417 • Fax. 09571 - 2551
eMail: franzwimberger@t-online.de



Gerling 44 • 84533 Markt
Telefon 0 85 72/ 86 05 • Telefax 0 85 72/ 16 31
mail@kronwitter-holzbau.de

- Computer-Lohnabbund
- Sichtkonstruktionen
- Holzhäuser in Holzrahmenbauweise
- Dachstühle
- Dachsanierung
- Dachentwässerung

GARTEN- UND LANDSCHAFTSBAU
ERD- UND ABBRUCHARBEITEN

BAGGERBETRIEB

FREIBUCHNER

Marc

TRANSPORTE

Forsthof 2 . 84508 Burgkirchen a.d. Alz
marcfreibuchner@gmx.de . Tel. 0171 9936823

BAUSTOFF- & SCHÜTTGUTTRANSPORTE
SONDERTRANSPORTE · CONTAINERDIENST

KOPFBALLUNGEHEUER



Foto: SV Erlbach

Als wahres Kopfballungeheuer präsentiert sich **Emanuel Huber** in dieser Saison. 11 Tore erzielte der Spielertrainer unserer 2. Mannschaft bisher, davon traf er unglaubliche 9x per Kopf! Am Freitagabend markierte er mit einem sehenswerten Treffer das 2:0 beim 3:0 Sieg gegen den TSV Winhöring.

**Mit einem starken Partner
immer ein Gewinn!**

**Jetzt
beraten
lassen!**

www.rb-nr.de

Wir machen den Weg frei.

Raiffeisenbank



*Gemeinsam
erfolgreich*

Neumarkt-St. Veit – Reischach eG



OSTERIA
PIZZERIA
TROPEA

TEL : 08671/9581115

BURGHÄUSERSTR. 9
84524 NEUÖTTING

PC Reischl www.pc-reischl.de



- Computer • Hard- und Software
- Softwareentwicklung • Support

Adresse:

Florian Reischl
Gallau 12
84567 Erlbach

Kontakt:

Telefon: +49 (0)160 1530322
E-Mail: info@pc-reischl.de
Web: <http://pc-reischl.de>
Facebook: <https://fb.com/PCReischl>

*** 30 Jahre * 30 Jahre ***

Marien-Apotheke

 **zertifiziert** nach
DIN EN ISO 9001:2008

Christian von Sommogy

**Eggenfeldener Straße 4a
84571 Reischach/Obb.
Telefon 0 86 70 / 98 88-0**
email: marien-apotheke.reischach@t-online.de



**Allopathie - Naturheilmittel - Tierarzneimittel
Babywaage - Milchpumpe**

Elektro-Utz hat viel zu bieten...

Ihr Spezialist für Photovoltaikanlagen

ISDN-Anlagen • Telefon • Elektrogeräte für den Haushalt • Elektro-Werkzeuge • Radio und TV-Geräte mit Antennenbau • Installation von Wärmepumpen • Neu- und Umbauinstallationen

Ihr zuverlässiger Partner in Markt/Stammham
...bei uns wird Kundendienst großgeschrieben!



Elektro-UTZ

84533 Markt-Stammham • Hauptstraße 27 an der B 12
Telefon D 86 78 / 2 24 und 86 24



KEPLINGER
HOLZ UND MEHR



Massivholz - Hochwertig - Maßgefertigt
Dein Holzhandel bei Markt!

 Lindentallee 4, 84533 Stammham
 +49 (0) 8678 1340
 info@keplinger-holz.de

www.keplinger-holz.de



Bauunternehmen H.P. Werkstetter
Westerndorf 110
84567 Perach
Tel. 0 86 70 / 4 16
Fax 0 86 70 / 18 01
E-Mail info@werkstetter-bau.de

www.werkstetter-bau.de



- HOCHBAU / MASSIVBAU
- GEWERBEBAU
- SANIERUNG
- WDV-SYSTEME
- VERPUTZ
- SCHLÜSSELFERTIGES BAUEN

Aus Meisterhand

Elektroinstallation
Kundendienst
Elektrogeräte
Netzwerktechnik
Sat- und Telefonanlagen



ELEKTRO FÖRG

Schatzhof 30 1/2
84533 Markt
Tel. 08678 749430
Handy 0151 50573631
elektro.foerg@t-online.de



U17 – U18 Jugend Saison 2023/24

Ergebnisse U17 (II)

B-Junioren Kreisfreundschaftsspiele	27.03.
ASCK Simbach am Inn	8:0
JFG FC Holzland/Inn 2	
APRIL 2024	
B-Junioren Gruppe	14.04.
(SG) Tacherting/Peterskirchen/Engelsberg II	3:4
JFG FC Holzland/Inn II (Flex 9)	
B-Junioren Gruppe	
JFG FC Holzland/Inn II (Flex 9)	SO. 21.04.
(SG) Heiligkreuz/Trostberg	10:30 Uhr
B-Junioren Gruppe	
(SG) Winhöring/Perach/Pleiskirchen	FR. 26.04.
JFG FC Holzland/Inn II (Flex 9)	19:00 Uhr



Ergebnisse U17

APRIL 2024	
B-Junioren Bezirksoberliga	06.04.
SV Wacker Burghausen II	5:3
JFG FC Holzland/Inn	
B-Junioren Bezirksoberliga	12.04.
JFG FC Holzland/Inn	3:3
TSV 1865 Murnau U17	
B-Junioren Bezirksoberliga	
SB Chiemgau Traunstein	DI. 16.04.
JFG FC Holzland/Inn	19:30 Uhr
B-Junioren Bezirksoberliga	
FC Ismaning	SO. 21.04.
JFG FC Holzland/Inn	13:00 Uhr
B-Junioren Bezirksoberliga	
JFG FC Holzland/Inn	SA. 27.04.
BC Uttenhofen	15:00 Uhr
B-Junioren Bezirksoberliga	
JFG FC Holzland/Inn	DI. 30.04.
SV Heimstetten U17	19:30 Uhr

Ergebnisse U18

A-Junioren Kreisliga	17.03.
JFG FC Holzland/Inn	5:2
(SG) Bad Endorf/Prutting	
APRIL 2024	
A-Junioren Kreisliga	07.04.
JFG FC Holzland/Inn	2:0
(SG) Raubling/Großholzhausen/Nicklheim	
A-Junioren Kreisliga	13.04.
TSV Buchbach	3:0
JFG FC Holzland/Inn	
A-Junioren Kreisliga	
JFG FC Holzland/Inn	SA. 20.04.
SV Wacker Burghausen II	16:00 Uhr
A-Junioren Kreisliga	
JFG FC Holzland/Inn	SO. 28.04.
(SG) Aschau/Weidenbach	17:00 Uhr

Jugend

ZIMMEREI • HOLZBAU

GRÜBL GmbH

www.holzbau-gruebl.de

Gewerbestr. 19 Telefon: 0 86 71 - 95 73 30
84543 Winhöring info@holzbau-gruebl.de

DachKomplett

Holzbauer in Holzrahmen- und Holzmassiv-Bauweise
Computer-Lehnbündel • Dachstühle • Innenausbau
Ritzbois-Entlastung • Reibstochkronen

Tabelle U17 (II)

Platz	Mannschaft	Sp.	Torv.	Pkt.
+ 1.	(SG) Winhöring/Perach/Pleiskirchen	1	6:1	3
+ 2.	FC Mühldorf e.V.	1	5:1	3
+ 3.	JFG FC Holzland/Inn II (Flex 9)	1	4:3	3
+ 4.	(SG) Heiligkreuz/Trostberg	1	1:0	3
+ 5.	SV Gendorf Burgkirchen	1	2:2	1
+ 5.	TuS Alztal Garching/Alz	1	2:2	1
+ 7.	(SG) Tacherting/Peterskirchen/Engelsberg II	1	3:4	0
+ 8.	TSV 66 Polling	1	0:1	0
+ 9.	(SG) Grünthal/Schnaitsee/Waldhausen	1	1:5	0
+ 10.	(SG) Stein/Altenmarkt/Traunreut (Flex 7)	1	1:6	0

Tabelle U17

Platz	Mannschaft	Sp.	Torv.	Pkt.
+ 1.	SV Heimstetten U17	16	48:14	44
+ 2.	FT Starnberg 09 U17	16	59:29	36
+ 3.	TSV 1865 Murnau U17	16	53:21	33
+ 4.	SV Wacker Burghausen II	17	50:30	33
+ 5.	SV Olympiadorf München U17	16	40:20	28
+ 6.	FC Ismaning	16	54:30	24
+ 7.	JFG FC Holzland/Inn	15	54:33	24
+ 8.	DKJ Ingolstadt	15	39:19	24
+ 9.	DKJ Pasing U17	16	31:33	20
+ 10.	SV Weldeck-Obermenzing	16	46:47	17
+ 11.	SB Chiemgau Traunstein	15	23:33	17
+ 12.	VfR Garching U17	17	24:41	12
+ 13.	BC Uttenhofen	17	20:55	10
+ 14.	SV Planegg-Krailling	16	5:141	0

Tabelle U 18

Platz	Mannschaft	Sp.	Torv.	Pkt.
+ 1.	TSV Buchbach	4	16:1	12
+ 2.	SV Kirchanschöring	3	8:1	9
+ 3.	SV Schloßberg-Stephanskirchen		8:6	6
+ 4.	JFG FC Holzland/Inn	3	7:5	6
+ 5.	SV Wacker Burghausen II	3	8:7	6
+ 6.	(SG) Tacherting/Peterskirchen/Engelsberg	4	7:10	4
+ 6.	TSV Babensham	4	7:10	4
+ 8.	(SG) Bruckmühl/Götting/Vagen U18	3	9:9	3
+ 9.	(SG) Bad Endorf/Prutting	4	9:13	3
+ 10.	(SG) Ostermünchen/Aßling/Emmering	4	7:12	3
+ 11.	(SG) Aschau/Weidenbach	3	4:10	3
+ 12.	(SG) Raubling/Großholzhausen/Nicklheim	4	2:8	3



HEIZUNG. SANITÄR. SOLAR. LÜFTUNG.

RUPERTISTRASSE 30 . 84367 ZEILARN
TEL. 08572 96 99 434 . INFO@SEIDL-KALISCHKO.DE

WWW.SEIDL-KALISCHKO.DE

MANFRED ERBER TRANSPORTE

SULZBERG 62 • 84567 ERLBACH
Tel. 08572/963525 • Fax 08572/963520 • Mobil 0170-8666932



PRINT + COPY

DPS | Druck Brauneis e.K.

Ihre Druckerei
vor Ort!

ABSCHLUSSZEITUNGEN • SCHILDER • PLANEN • BAUPLÄNE
PLAKATE • VISITENKARTEN • DURCHSCHREIBER • FLYER
BROSCHÜREN • KARTEN • SICHTSCHUTZFOLIEN • FAHNEN
HARDCOVER • AUFKLEBER • KOPIEN • BRIEFPAPIER
BANNER • BETRIEBSANLEITUNGEN



JFG FC Holzland/Inn U15 C1 (Kreisliga) Saison 2023/2024

Kugler Edwin, Minnich Alexander, Karpfhammer Felix, Dafinger Laura, Seidel Timo, Grübl Dominik, Auerhammer Julian, Hautzinger Jonas, Holtmann Henry, Rieder Lukas, Lichtenwimmer Simon, Richter Elias, Rudin Kai, Berger Florian, Wimmer Moritz, Huber Andi.

Trainer: Sepp Schleindlsperger, Jonas Rothenaicher,
TW-Trainer: Alex Kriegl

Datum	Wettbewerb	Uhrzeit
Sa. 30. Mrz. 24	Freundschaftsspiele	14:00
<p>JFG FC Holzland/Inn 4:0 PSV/FC PSV/SV1 SSV Eggenfelden I</p>		
Sa. 13. Apr. 24	Meisterschaften	13:00
<p>TSV Ampfing 3:1 JFG FC Holzland/Inn U15 (C-Jun.) KL Inn/Salzach Aufstieg nur BCL</p>		
Sa. 20. Apr. 24	Meisterschaften	12:00
<p>JFG FC Holzland/Inn DJK SB Rosenheim U15 (C-Jun.) KL Inn/Salzach Aufstieg nur BCL</p>		
Sa. 27. Apr. 24	Meisterschaften	10:30
<p>TSV Buchbach 0:1 JFG FC Holzland/Inn U15 (C-Jun.) KL Inn/Salzach Aufstieg nur BCL</p>		

Platz	Mannschaft	Spiele	G	U	V	Torverh.	Differenz	Punkte
1	TSV Buchbach	3	2	1	0	12 : 6	6	7
2	JFG Alzetal-Halsbachtal Kirchweidach e.V.	2	2	0	0	9 : 1	8	6
3	TSV Ampfing	3	2	0	1	8 : 5	3	6
4	SV Westerrdorf	3	2	0	1	7 : 9	-2	6
5	(SG) Nicklheim/Raubling/Großholzhausen	3	1	1	0	4 : 2	2	4
6	JFG FC Holzland/Inn	3	1	0	2	6 : 9	-3	3
7	(SG) Weidenbach/Aschau	3	1	0	2	5 : 8	-3	3
8	DFI Bad Aibling III	3	1	0	2	5 : 10	-5	3
9	SV Pong U15a	2	0	1	1	3 : 5	-2	1
10	TSV 1860 Wasserburg	2	0	1	1	1 : 3	-2	1
11	DJK SB Rosenheim	2	0	0	2	3 : 5	-2	0

JFG FC Holzland/Inn U15 C2 (Gruppe) Saison 2023/2024

Hippel Hannah, Sljivo Noah, Maull Julius, Dreiling Maxi, Eder Nino, Isak Pusat, Höfl Felix, Kriegl Jakob, Eder Tim, Stemplinger Quirin, Bouchetta Rayan, Reiter Leopold, Barbarino Lukas, Eder Nico, Maier Korbinian, Maier Ferdinand, Hautz Maxi, Maier Luis, Straubinger Sarah, Haubner Tom.

Trainer:
Reiter Markus, Eder Bernhard

Datum	Wettbewerb	Uhrzeit
Sa. 23. Mrz. 24	Freundschaftsspiele	13:00
<p>DJK SF Reichenberg 10:0 JFG FC Holzland/Inn 2 PSV/FC PSV/SV1</p>		
Sa. 07. Apr. 24	Freundschaftsspiele	11:00
<p>JFG FC Holzland/Inn 2 2:3 JFG Ötting/Inn II PSV/FC PSV/SV1</p>		
Do. 18. Apr. 24	Meisterschaften	18:00
<p>JFG FC Holzland/Inn II (SG) Perach/Winhöring/Pleiskirchen II U15 (C-Jun.) Gruppe 5 Inn/Salzach BR</p>		
Sa. 20. Apr. 24	Meisterschaften	11:00
<p>(SG) Taufkirchen/Kraiburg II (Flex 9) JFG FC Holzland/Inn II U15 (C-Jun.) Gruppe 5 Inn/Salzach BR</p>		

Platz	Mannschaft	Spiele	G	U	V	Torverh.	Differenz	Punkte
1	FC Mühlendorf e.V. II	1	1	0	0	6 : 1	5	3
2	JFG Ötting/Inn II	1	1	0	0	4 : 0	4	3
3	(SG) Reichertsheim-Ramseu/Gars II (Flex 9)	1	1	0	0	3 : 1	2	3
4	(SG) Neumarkt-St.Veit/Egglikofen/Hassing II (Flex 9)	1	0	1	0	5 : 5	0	1
4	SV Gendorf Burgkirchen (Flex 9)	1	0	1	0	5 : 5	0	1
6	(SG) Perach/Winhöring/Pleiskirchen II	0	0	0	0	0 : 0	0	0
6	JFG FC Holzland/Inn II	0	0	0	0	0 : 0	0	0
8	(SG) Taufkirchen/Kraiburg II (Flex 9)	1	0	0	1	1 : 3	-2	0
9	(SG) Oberndorf/Maitenbeth II	1	0	0	1	0 : 4	-4	0
10	(SG) Weidenbach/Aschau II	1	0	0	1	1 : 6	-5	0

IHR EINRICHTUNGS-EXPERTE FÜR KÜCHEN & MÖBEL!



RuckZuck
KÜCHEN + MÖBEL

www.moebel-ruckzuck.de

KÜCHEN + MÖBEL Karl-Rolle-Straße 43 (Rolle-Gewerbepark)
84307 Eggenfelden • Tel. 087 21/781 65-0

DER KÜCHENFACHMARKT Land Au 27 (Nähe Real Markt)
94469 Deggendorf • Tel. 09 91/27 00 52-0

ÖFFNUNGSZEITEN
Di.-Fr.: 10.00 - 18.30 Uhr, Sa.: 9.30 - 16.00 Uhr
Montags geschlossen.



Ingenieurbüro

Behringer & Partner mbB

Mühldorf a. Inn

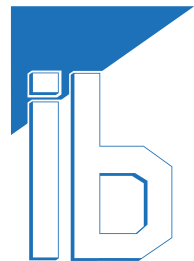

gegründet 1968



ZUKUNFT MIT QUALITÄT

Siedlungswasserwirtschaft
Hydraulische Nachweise
Straßen- & Brückenbau
Baulanderschließung
Kommunales GIS
Sanierungen
Wasserbau
SiGeKo

www.ib-behringer.de

REISCHL HEINZ

Neu- und Gebrauchtwagen

84367 Zeilarn; Gewerbegebiet Obertürken 51; Tel. 08572/963031

JFG FC Holzland/Inn U13 D1 (Kreisklasse) Saison 2023/2024

Scholze Leonhard,
Rhone Marlena, Lichtenwimmer
Severin, Haßberger Quentin,
Werkstetter Quirin, Gartmeier
Killian, Auer Max, Pettinger
Mathias, Meier Valentin, Baur
Valentin, Eller Jonas, Bokowski
Joel, Schmidt Sandro

Trainer:

Stefan Speckmaier,
Thomas Wagner
Peter Hautz

MÄRZ 2024

D-Junioren Gruppe	15.03.	
JFG FC Holzland/Inn		8:2
FA Trostberg		
D-Junioren Gruppe	22.03.	
JFG Ötting/Inn III n.a.		2:1
JFG FC Holzland/Inn		
D-Junioren Kreisfreundschaftsspiele	26.03.	
DJK SV Pleiskirchen		0:3
JFG FC Holzland/Inn		

APRIL 2024

D-Junioren Gruppe	12.04.	
JFG FC Holzland/Inn		1:3
(SG) Raitenhaslach/Mehring		
D-Junioren Gruppe		
JFG FC Holzland/Inn	FR. 19.04.	
TSV Heiligkreuz	17:30 Uhr	
D-Junioren Gruppe		
SV Unterneukirchen	SA. 27.04.	
JFG FC Holzland/Inn	10:30 Uhr	

Platz	Mannschaft	Sp.	Torv.	Pkt.
+ 1.	SV Unterneukirchen	3	14:1	9
+ 2.	(SG) Raitenhaslach/Mehring	3	11:3	9
+ 3.	TuS Alztal Garching	3	4:7	6
+ 4.	SV DJK Emmerting	3	8:3	6
+ 5.	JFG Ötting/Inn III n.a.	3	3:7	3
+ 6.	JFG FC Holzland/Inn	3	10:7	3
+ 7.	TSV Heiligkreuz	3	2:10	0
+ 8.	FA Trostberg	3	4:18	0

BRK-Kreisverband
Altötting

Bayerisches
Rotes
Kreuz

„Durch eine abwechslungsreiche Ausbildung finde ich meinen Weg, anderen zu helfen.“

Das Rote Kreuz gewährt hilfsbedürftigen Menschen unterschiedslos Hilfe.

Bewirb Dich jetzt unter: kvaltoetting.brk.de/ausbildung

@brk.altotting



JFG FC Holzland/Inn U13 D2 (Gruppe) Saison 2023/2024

Raphael Stenzel, Sidney
Waitzhofer, Felix Steinberger,
Lilly Lukas, Sebastian
Haunreiter, Raphael Pesic,
Fay Müller, Florian Stemplinger,
Johannes Demmelhuber,
Helena Reiter, Annalena
Maierhofer.

Trainer:

Hans-Peter Weitzel
Thomas Demmelhuber

MÄRZ 2024

D-Junioren Kreisfreundschaftsspiele	01.03.	
JFG FC Holzland/Inn II		0:7
ESV Mitterskirchen II		
D-Junioren Gruppe	23.03.	
JFG FC Holzland/Inn II n.a.		0:6
JFG Alztal-Halsbachtal Kirchweidach e.V. II...		

APRIL 2024

D-Junioren Gruppe	13.04.	
FC Töging III n.a.		0:5
JFG FC Holzland/Inn II n.a.		
D-Junioren Gruppe		
(SG) Kay/Tengling/Taching/Tittmoning II	SO. 21.04.	
JFG FC Holzland/Inn II n.a.	10:30 Uhr	
D-Junioren Gruppe		
JFG Alztal-Halsbachtal Kirchweidach e.V. II...	FR. 26.04.	
JFG FC Holzland/Inn II n.a.	17:00 Uhr	

Platz	Mannschaft	Sp.	Torv.	Pkt.
+ 1.	JFG Alztal-Halsbachtal Kirchweidach e.V. II (Flex 7)	2	12:2	6
+ 2.	(SG) Kay/Tengling/Taching/Tittmoning II	2	8:7	3
+ 3.	JFG FC Holzland/Inn II n.a.	2	5:6	3
+ 4.	FC Töging III n.a.	2	1:11	0



Türen, Tore u. Antriebe



- Industrietore
- Garagentore
- Sektionaltore
- Wartung
- Service

BMT Chr. Schmidbauer

Freiung 21 Tel.: 0171 - 4085524
84567 Erlbach Fax: 08670 - 918580



Johann Kaltenhauser
FUHRUNTERNEHMEN

Wolfgrub 35 1/2
84367 Zeilarn
Tel: 08572 - 4 52
Fax: 08572 - 96 95 55

AGRARHANDEL
OSTERHOLZER



FÜRLAUF

Kfz. Meisterbetrieb

84533 Markt/Leonberg 55 1/3

Tel. 08678/350

marcofuerlauf@web.de



Kleinfeldbereich SG Erlbach/ Gumpersdorf mit ihren Paten

J
u
g
e
n
d

P
a
t
e



Obertürken 24
84367 Zeilarn

Tel.: 08572-8156
Fax : 08572-8494

Mobil: 0172-7203801
E-Mail: minnich1@freenet.de

U11 E-Jugend Jahrgang 2012/13 (Kreis Niederbayern West Saison 2023/24)

Spielergebnisse:

Mi. 10.04.24 um 18 Uhr DJK-SV Taubenbach - SG Erlbach/Gumpersdorf 4:3
Fr. 12.04.24 um 17:30 Uhr SG Erlbach/ Gumpersdorf – SV Hebertsfelden 7:1

Kommende Spiele:

Do. 18.04.24 um 17:30 Uhr Pfarrkirchen – SG Erlbach/ Gumpersdorf
Di. 23.04.24 um 18 Uhr SG Erlbach/ Gumpersdorf – DJK Reichenberg
Fr. 26.04.24 um 17:30 Uhr SG Erlbach/ Gumpersdorf – FC Julbach-Kirchdorf

U9 F-Jugend Jahrgang 2014/15 (Kreis Inn-Salzach) Saison 2023/24

Spielergebnisse:

Sa. 6.04.24 Minifussball F1 in Altötting F2 in Teising o.E.
Sa. 13.04.24 F1: SG Gumpersdorf/ Erlbach – DJK Pleiskirchen 8:4
Sa. 13.04.24 F2: SG Gumpersdorf/ Erlbach – SG Tüssling/ Teising 1:9 (3.HZ 0:7)

Kommende Spiele:

Sa. 20.04.24 um 13 Uhr Minifussball F1 und F2 in Erlbach
Sa. 27.04.24 um 11 Uhr TV Altötting – SG Erlbach/ Gumpersdorf
Mo. 06.05.24 um 17:30 Uhr SV Wacker Burghausen – SG Erlbach/ Gumpersdorf

J
u
g
e
n
d

P
a
t
e



U7 G-Jugend (Jahrgang 2017/ 2018/ 2019) Saison 2023/24

Training
jeden Dienstag 09.04.24
um 16:45 Uhr am Sportplatz Erlbach

Kinder ab ca. 4 Jahren sind alle herzlich willkommen!

Kontakt: Evi Altweg, Mobil: 0175/7179262

J
u
g
e
n
d

P
a
t
e

Vereinslokal

PROSTMEIER

Miteinander ist einfach.



www.spk-aoe-mue.de

Wenn man einen
Finanzpartner hat, der
die Region und ihre
Menschen unterstützt.



Sparkasse
Altötting-Mühldorf

MEHR MENSCH. MEHR LEISTUNG. MEHRWERT.

MATCHPLAN FÜR DEINE ZUKUNFT



Deine Karriere bei der ABEL Gruppe

- Die Mission:** Deine berufliche Zukunft bei uns.
- Das Dreamteam:** ABEL ReTec, ABEL Elektrotechnik, ABEL Mobilfunk
- Die Challenge:** Du als Teil der Energiewende, einer zukunftsfähigen Energieversorgung und des digitalen Wandels.
- Die Strategie:** Deine Zufriedenheit ist unsere Zukunft.
- Der Matchplan:** Bewerbung unter www.abel-gruppe.de, Vorstellungsgespräch, Einstellung: willkommen in Deiner Zukunft.
- Standards:** Zukunftsorientierte Geschäftsbereiche. Sicherer, abwechslungsreicher Job. Unkomplizierte Unternehmensstrukturen. Familienfreundlicher Arbeitgeber. Faire Entlohnung. Jeder zählt.
- Training:** Täglich mit 750 Kollegen. Zudem sind wir Ausbildungsbetrieb seit 1938.
- Dauer der Spiels:** Gerne bis zur Rente.
- Dein Ansprechpartner:** Mathias Moritz,
Tel.: 08634 62 77 373
bewerbung@abel-mobilfunk.de

Wir freuen uns auf Deine Bewerbung.





Echt mia's Leben



www.hb-ts.de

 **All in Tonne**
www.all-in-tonne.de

**Wir wünschen
weiterhin großen
sportlichen
Erfolg!**



Kontakt:
All in Tonne GbR
Holzhamer Str. 26a
84335 Mitterskirchen

Markus Eder 0175-4660359
Thomas Wagner 0179-2035905

 all-in-tonne@web.de

www.all-in-tonne.de

Ohne oder mit Tonne