

HEIMSPIEL



www.sv-erlbach.de

SV ERLBACH

FUßBALLMAGAZIN



www.COC-AG.de

84489 Burghausen
Gewerbepark Lindach A 12

Kompetenz in IT



**Sei schlau!
Bewirb dich bei der OMV!
#TeamOMV Burghausen**



[www.omv.de
/karriere](http://www.omv.de/karriere)

OMV Fuels & Feedstock

CAFÉ-BISTRORANT

Zentral im Herzen Altöttings !

Zeitsprung

Burghauser Straße 1 | Altötting



MIT BIERGARTEN! | *Wir bieten deutsche Küche mit bayerischem Flair*

NEXT MATCH

SV ERLBACH SAISON 23/24

++ 20. SPIELTAG | BAYERNLIGA SÜD ++

SV ERLBACH VS 1. FC SONTHOFEN

SO 12.11.2023 | 14.00 UHR

HOLZBAU GRÜBL ARENA

domalec KRÖLL ZIMMEREI HOLZBAU GRÜBL ABEL Raiffeisenbank Neumarkt-St. Veit - Reichenbach eG

Neu:
THOMA
HOLZ 100
Häuser!



Schlüsselfertig bauen mit Ihrem Holzhausprofi aus der Region

Ob individuelles Design- oder traditionelles Holzhaus,
ob Familien-Domizil oder Komforthaus fürs Alter. Lassen Sie uns
gemeinsam Ihren Traum vom Eigenheim verwirklichen!

> ökologisch wertvoll > energiesparend > langlebig > gesundes und angenehmes Raumklima

Zimmerei Holzbau Grübl GmbH
Gewerbestraße 19 | 84543 Winhöring | 0 86 71 9 57 33 - 0

www.holzbau-gruebl.de



DEINE HEIMAT. DEIN VEREIN. DEIN HAAS.



besser bauen.



- oben: Julian Scherer, Stefan Loher, Tobias Hofbauer, Alexander Gordok, Bernd Eimannsberger, Maximilian Sammereier, Alexander Fischer, Julian Dolenga
- mitte: Ralf Peiß, Christoph Huber, Christopher Obermeier, Leonhard Thiel, Florian Wiedl, Johannes Maier, Ankido Abraham, Lukas Lechner, Johann Grabmeier, Bernhard Schickl
- unten: Sebastian Hager, Wolfgang Hahn, Simon Heffer, Andreas Steer, Welder de Sousa Lima, Thomas Breu, Ashour Abraham, Benjamin Schlett Wagner

Es fehlen: Hannes Langenecker, Jakob Schmid

Liebe Fußballfreunde,

zum heutigen, vorletzten Bayernligaheimspiel des Jahres darf ich euch herzlich in der Holzbau Grübl Arena begrüßen. Mein besonderer Gruß gilt unseren Gästen aus Sonthofen mit Fans sowie dem eingeteilten Schiedsrichtergespann um Felix Scharf aus Nabburg/Schwandorf.

Beim SVE herrscht nach dem überzeugenden Sieg im Derby in Kirchanschöring gute Stimmung. Mit 33 Punkten ist man dem großen Ziel „frühzeitiger“ Klassenerhalt schon sehr nahe. Die Lechner Truppe kann in den verbleibenden 3 Spielen im Restjahr 2023 weitere große Schritte zu den notwendigen 42 Punkten machen. Unglaublich, was Thiel, Hofbauer, Gordok, Hefter und Kollegen dieses Jahr leisten. Die Mannschaft hat sich enorm weiterentwickelt und gefühlt ist jeder Spieler besser als vor einem halben Jahr – gerade spielerisch hat das Team enorm zugelegt. Respekt! Nun sollen im heutigen Heimspiel gegen die weit angereisten Allgäuer aus Sonthofen weitere Punkte eingefahren werden. Einsatz, Einstellung und vor allem die notwendige Effizienz vor dem gegnerischen Tor vorausgesetzt sollte das durchaus machbar sein. Personell sind keine großen Änderungen zu erwarten, lediglich Schlettwagner und Hahn können evtl. wieder für Teilzeiteinsätze in Frage kommen. Diese Alternativen sind sehr wichtig, gerade im November sind krankheitsbedingte Ausfälle immer drin. Als Fazit zur Herbstrunde kann man aber schon jetzt sagen (egal wie die restlichen Spiele auch laufen): Der SVE hat eine unglaublich gute Herbstrunde in der Bayernliga gespielt, Gratulation allen Beteiligten!

Ebenso zufrieden kann die 2. Mannschaft in der A-Klasse sein. Was vor einem Jahr noch schwer vorstellbar war, ist die Tatsache, dass die Mannschaft wieder eine Mannschaft ist! Gefestigt, und mit einem wunderbaren Teamgeist. Da haben die Trainer Huber/Grubmüller/Adam im Verbund mit den Funktionären um Michael Huber ganze Arbeit geleistet. Auch hierzu Gratulation zu diesem großartigen Erfolg!

Nun aber genug der Lobeshymnen, es geht darum die guten Leistungen zu bestätigen und weitere Punkte einzufahren. Dazu wünsche ich den heimischen rot-weißen Farben alles Gute, ein verletzungsfreies Spiel und uns ein Tor mehr als unseren Gästen aus dem Allgäu. Den Zuschauern ein herzliches Danke fürs Kommen und schöne Stunden im Holzland.
Auf geht's SVE!

Für die Vorstandschaft
Manfred Grabmeier





A

B

baierl + demmelhuber

baierl + demmelhuber.

Best Inside!

Wir bauen Innenräume mit Herz + Verstand!

www.demmelhuber.de

Ihr spielt mit
dem Runden.

Wir machen
das Eckige.

Schlagmann Poroton. Unter den Ziegeln der Tabellenführer.
Kann Wärmeschutz, Schallschutz, Brandschutz uvm. Und das alles aus reiner Natur.
Der ideale Baustoff für Häuser, Hallen, Heimspiele.

SCHLAGMANN
POROTON[®]

www.schlagmann.de



Der SV Erlbach bewirbt auch in der diesjährigen Bayernligasaison über seine "Social-Media-Kanäle" sowie am Spieltag per Ballständer und über Audio-Durchsagen in der Holzbau Gröbl Arena den Spieltags-Spielballsponsor. Durch eine Spende von 100€ können Sie als Privatperson, als Fan & Gönner, aber auch als Firma dem SV Erlbach finanziell unter die Arme greifen.

Wir bedanken uns für das heutige Heimspiel gegen den 1. FC Sonthofen bei der **Baufirma Andreas Bauer aus Mitterskirchen** für die Übernahme der Ballpatenschaft.

Über 50 Jahre der erfahrenen und zuverlässigen Partner

Hoch- und Tiefbau



- Hochbau privat / öffentlich
- Gewerbebau
- Umbau
- Wasserleitungsbau
- Kanalbau
- Hausanschlüsse
- Saugbagger

ANDREAS BAUER

www.andreas-bauer-gmbh.de
 Kramdsberg 10
 84335 Mitterskirchen
 08725 / 7841

Die Firma Bauer ist einer unserer Stadionzeitungspartner und ihre Fachfirma, wenn es um Hoch- und Tiefbauarbeiten geht.

Wir bedanken uns bei der Firma Andreas Bauer für die Unterstützung und wünschen weiterhin gute Geschäfte.

Wenn auch Sie Spieltags-Spielballsponsor werden wollen, dann melden sie sich entweder per "Social-Media" oder direkt bei der Vorstandschaft.



Laumer

Ein starkes Stück Bautechnik

-  Komplettbau
-  Bauwerkverstärkung & -Sanierung
-  Spezialtiefbau
-  Architektur- & Ingenieurbüro
-  Bauen für die Landwirtschaft
-  Architekturbeton & Kunst
-  Betonfertigteile
-  Garagenbau
-  Technikmodule
-  Bauen für Kommunen
-  Bauen für Industrie, Gewerbe & Handel
-  Intelligente Baustellenbewehrung

viele
GUTE GRÜNDE

www.laumer.de

Bahnhofstraße 8 | 84323 Massing

Ausrüstungspartner des **SV Erlbach**



HOFBAUER
TEAMSPORT

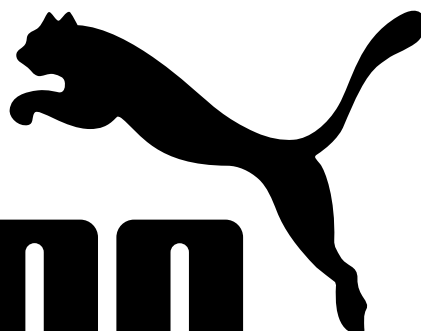

PUMA®

p u m a . c o m

Alles für Vereine, Mannschaften und Fußballer!

Simon-Breu-Str. 10
D-84359 Simbach/Inn
tel: +49 (0)8571 920351
mail: info@laola.biz
web: www.laola.biz

Öffnungszeiten:
Mo-Fr 09.00-18.00 Uhr
Sa 09.00-13.00 Uhr
Für Vereine und Firmen
auch nach Vereinbarung!



**TEAM
SPORT
PROFIS**



KRAPF

SCHREINEREI – INNENAUSBAU GmbH

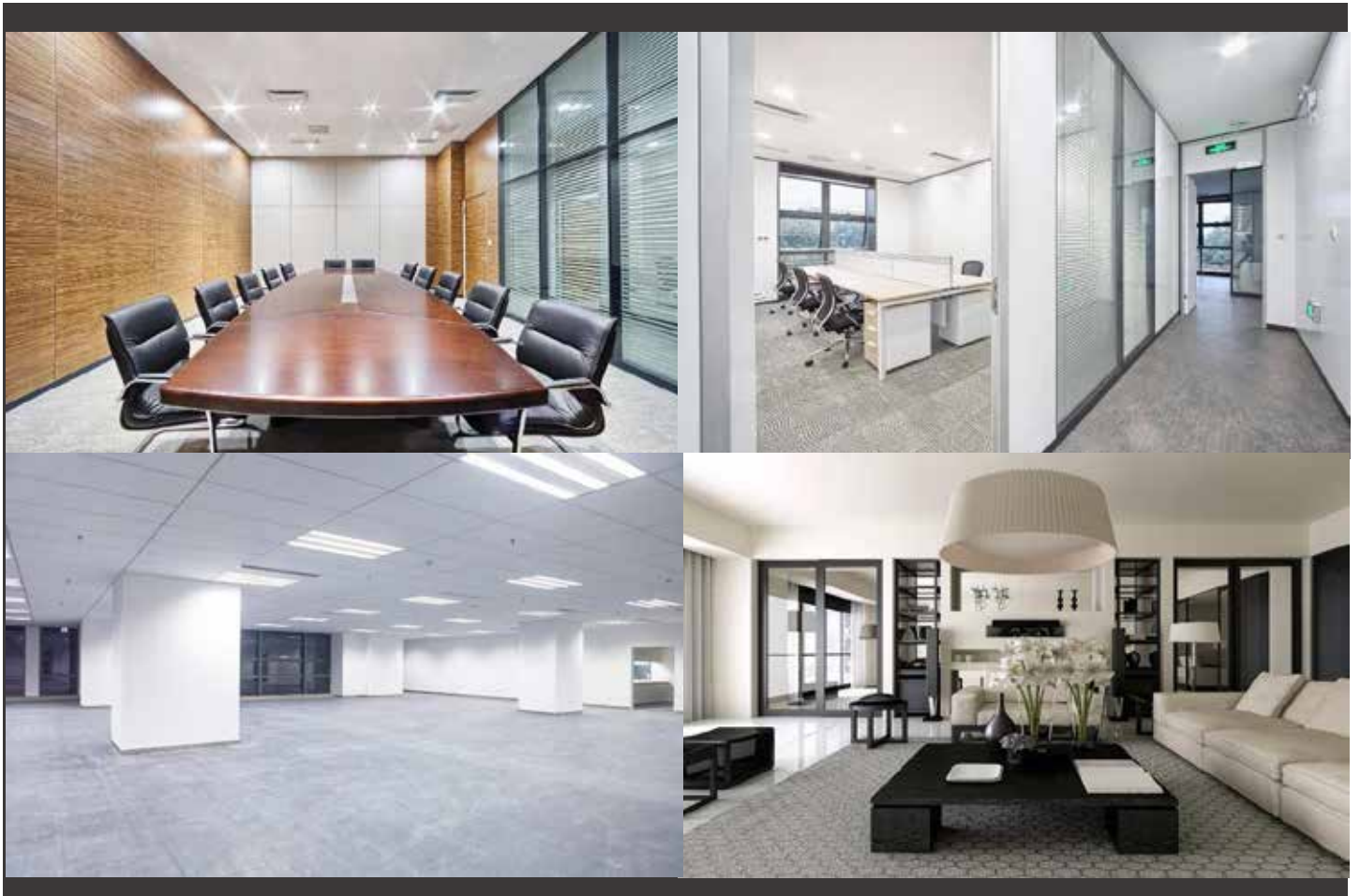

KRAPF GmbH * Fraundorf 9 * 84335 Mitterskirchen * Tel 08725/910166
Büro Dingolfing * Mengkofener Str. 29 * 84130 Dingolfing * Tel 08731/324440
info@krapf-innenaubau.de * www.krapf-innenaubau.de

KADER 1. MANNSCHAFT



Breu Thomas



De Sousa Lima Welder



Dolenga Julian



Eimannsberger Bernd



Fischer Alexander



Gordok Alexander



Hager Sebastian



Hahn Wolfgang



Hefter Simon



Hofbauer Tobias



Lechner Lukas



Loher Stefan



Maier Johannes



Obermeier Christopher



Sammereier Maximilian



Scherer Julian



Schlettwagner Benjamin



Steer Andreas



Thiel Leonhard



Wiedl Florian



Langenecker Hannes



Grabmeier Johann
Trainer



Schickl Bernhard
Torwart-Trainer



RASPL'S GENUSS.WELTEN

EXKLUSIVE STEAKS | REGIONALE
GERICHTE | LÄSSIGE SPECIALS



EIN GEKONNTER MIX AUS BAYRISCHER TRADITION
UND REGIONALER BEEF-KÜCHE.

BAYRISCH.LÄSSIG.LIEBENSWERT.

Raspl's Genuss-Schmiede | Tüßlinger Straße 1-2 | 84579 Unterneukirchen
☎ 08634 / 15 35 | 🌐 www.raspl.de | ✉ info@raspl.de

Reiseprogramm 2023

Holzland

Wir freuen uns auf Sie!

Mehrtagesfahrten - Tagesfahrten

Reisen

50

Jahre
Jubiläum



Ihr Reisepartner
für erlebnisreiche
Busreisen!

Infos, Gutscheine und Buchungen unter:
Telefon 08670-462 und holzland.reisen@gmx.de
Weitere Informationen unter: www.holzlandreisen.com

STATISTIK 1. MANNSCHAFT



Pl.	Veren	Sp.	G	U	V	Torv.	Torcht.	Pkt.
1.	TSV 1882 Landsberg	18	14	1	3	52:24	28	43
2.	TSV Schwaben Augsburg	19	13	3	3	47:16	31	42
3.	SV Heimstetten	19	11	5	3	34:21	13	38
4.	TSV 1861 Nördlingen	19	10	4	5	37:24	13	34
5.	TSV 1860 München II	19	10	4	5	34:21	13	34
6.	SV Erlbach	19	10	3	6	24:19	5	33
7.	FC Pipinsried	19	9	6	4	27:18	9	33
8.	FC Deisenhofen	19	9	4	6	33:20	13	31
9.	TSV 1874 Kottern	19	8	5	6	33:28	5	29
10.	FC 1920 Gundelfingen	19	8	3	8	28:30	-2	27
11.	TSV Rain/Lech	19	7	3	9	24:32	-8	24
12.	1. FC Sonthofen	20	7	2	11	30:34	-4	23
13.	TSV Dachau 1865	19	6	3	10	37:39	-2	21
14.	SV Kirchanschöring	19	4	7	8	19:32	-13	19
15.	FC Ismaning	19	4	4	11	18:39	-21	18
16.	VfR Garching	19	4	2	13	24:50	-26	14
17.	Türkspor Augsburg 1972 e.V.	19	2	7	10	16:32	-16	13
18.	Kirchheimer SC	19	1	2	16	24:62	-38	5

COC AG

präsentiert:

Trainerteam:

Lechner Lukas & Grabmeier Hans

Letzter Spieltag

1. FC Sonthofen - TSV Rain/Lech	0:2
VfR Garching - TSV Schwaben Augsburg	1:4
FC Ismaning - TSV 1860 München II	0:3
SV Heimstetten - FC Deisenhofen	2:0
FC Pipinsried - Kirchheimer SC	2:0
FC 1920 Gundelfingen - TSV Nördlingen	1:5
TSV Dachau 1865 - Türkspor Augsburg	1:1
TSV 1874 Kottern - TSV 1882 Landsberg	
SV Kirchanschöring - SV Erlbach	0:2

Aktueller Spieltag

SV Kirchanschöring - TSV 1874 Kottern
Kirchheimer SC - FC 1920 Gundelfingen
FC Deisenhofen - FC Pipinsried
TSV 1860 München II - SV Heimstetten
TSV Schwaben Augsburg - FC Ismaning
TSV Rain/Lech - VfR Garching
SV Erlbach - 1. FC Sonthofen
Türkspor Augsburg - TSV 1882 Landsberg
TSV 1861 Nördlingen - TSV Dachau 1865

Nächster Spieltag

FC Ismaning - TSV Rain/Lech
SV Heimstetten - TSV Schwaben Augsburg
FC Pipinsried - TSV 1860 München II
FC 1920 Gundelfingen - FC Deisenhofen
TSV Dachau 1865 - Kirchheimer SC
TSV 1882 Landsberg - TSV 1861 Nördlingen
TSV 1874 Kottern - Türkspor Augsburg
1. FC Sonthofen - SV Kirchanschöring
VfR Garching - SV Erlbach

Torjäger Top 5

1. N. Karger	(Deisenhofen)	18
2. S. Krautschneider	(TSV Landsb.)	12
3. J. Greppmeier	(Schwaben Augsburg)	11
4. M. Kosuch	(Dachau 65)	10
5. L. Thiel	(SV Erlbach)	9

	Spieler	Einsätze	Tore	Einw.	Ausw.
Tor	De Souza Lima Welder	2			
	Steer Andreas	17			
	Schickl Bernhard				
Abwehr	Dolenga Julian	9		9	
	Fischer Alexander	19			1
	Hahn Wolfgang	2		2	
	Hofbauer Tobias	19			6
	Langenecker Hannes	2		2	
	Schlettwagner Benjamin	15			1
	Maier Johannes	9			2
Mittel-feld	Eimannsberger Bernd	13		1	4
	Gordok Alexander	19			3
	Hefter Simon	19	3	1	8
	Lechner Lukas	0			
	Loher Stefan	10		10	
	Obermeier Christopher	14		1	1
	Sammereier Maximilian	19	2		1
	Scherer Julian	2		2	
	Wiedl Florian	18		16	
Angriff	Breu Thomas	15	5	3	9
	Hager Sebastian	16	5	2	7
	Thiel Leonhard	19	9		7



SCHREINEREI
UNTERHUBER





OSTERMAIER

Ihre Auto-Familie

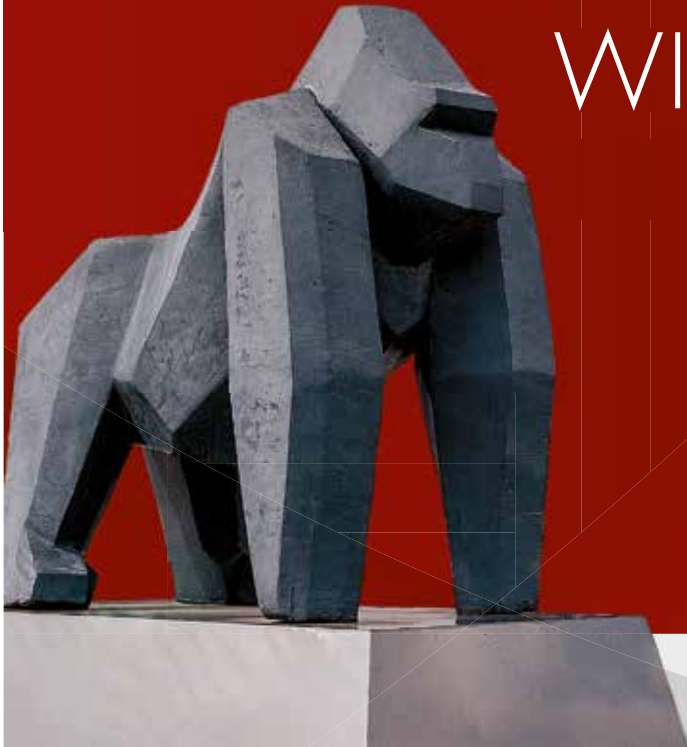

WIR FREUEN
UNS AUF SIE.

Vilsbiburg // Eggenfelden //
Straubing // Mühldorf //
Landshut // Waldkraiburg //

ostermaier.de



CENTRAL

WOHN- und GEWERBEBAU GmbH

Mühldorfer Straße 14a - 84503 Altötting
Telefon (08671) 928530



Informationen über aktuelle Bauvorhaben unter: www.centralwohnbau.de

1.FC Sonthofen



Wir begrüßen heute in der Holzbau Grübl Arena herzlich den 1.FC Sonthofen aus dem Allgäu. Der Aufsteiger spielt eine passable Runde, ist als Tabellenzwölfter aktuell über dem „ominösen Strich“ und auf dem besten Weg, weiter in der Bayernliga Süd zu spielen. Dort war der Verein auch 9 der letzten 12 Jahre. Eine super Leistung vom ganzen Verein. Sonthofen ist die weiteste Gegnertfernung in der diesjährigen Saison – von Erlbach aus sind es einfach 266! km. Für Amateursportler sind derartige Auswärtsspiele schon ein Kraftakt. Der SVE gewann das Hinspiel mit 2:1. Neben dem Sieg im Freitagabendspiel bleibt allen Erlbacher Kickern die Rückkehr um 3.15 Uhr nachts in Erinnerung - es war ein kräftezehrender, aber erfolgreicher 14 Stunden Trip für den SVE. All das ist aber Schnee von gestern. Sonthofen hat eine gute Mannschaft und mit den Torgaranten Andreas Hindelang und Kevin Haug (beide 8 Tore) zwei brandgefährliche Offensivkräfte im Team. Ansonsten wird Trainer Benjamin Müller wohl aus einer kompakten Defensive agieren. Wir sind gespannt und freuen uns auf ein schönes und spannendes Bayernligaspiel im Holzland. Wir wünschen Sonthofen eine gute Saison und eine gute Heimreise!

Bereit für die Zukunft?

SCHARR
bringt Energie ins Leben

Erfüllen Sie die Anforderungen des neuen Heizungsgesetzes (GEG) und steigen Sie auf Flüssiggas von SCHARR um!

- Möchten Sie unabhängig von Erdgas und Öl als Energiequelle werden?
- Sind Sie auf der Suche nach einer langfristigen und kostengünstigen Heizlösung für Ihr Zuhause?
- Möchten Sie Maßnahmen ergreifen, um die Auswirkungen auf die Umwelt zu minimieren und nachhaltig zu heizen?

Das alles ist mit **Flüssiggas von SCHARR** möglich.



Interesse? Ich bin für Sie da:
Richard Wolf
 Energieeffizienzberater DVFG
 Trausnitzstraße 11
 81671 München
 Mobil: 0173 – 743 33 04
 Mail: r.wolf@scharr.de



IHR PARTNER FÜR BETON- BOHR & SÄGETECHNIK

BBTec



GmbH & Co. KG

UNSERE LEISTUNGEN:

KERNBOHRUNGEN

FUGENSCHNITTE

WAND-/SEILSÄGEN

HYDR. SPRENGEN

BETON- BOHR- SÄGETECHNIK

Töging ☎ 08631 / 168 840 0 📠 08631 / 168 840 1

www.diamantbohren-saegen.de



Kimbeck



Lass uns gemeinsam durchstarten!

Mit zwei modernen Autohäusern an den Standorten Eggenfelden und Pfarrkirchen sind wir seit bald 100 Jahren eine feste Größe in der Region Rottal-Inn. Ein Familienbetrieb der Tradition mit Innovation verbindet. Wir stehen vielfach ausgezeichnet für höchste Qualität, Service und Kundenzufriedenheit.

Wir suchen Auszubildende für 2024

Beginne deine Ausbildung bei einem zertifizierten Ausbildungsbetrieb und mit der attraktiven Automarke BMW. Folgende Ausbildungsberufe kannst du bei uns absolvieren:

- > Automobilkaufmann (m/w/d)
- > Kaufmann für Büromanagement (m/w/d)
- > Kfz-Mechatroniker (m/w/d)
- > Fachkraft für Lagerlogistik (m/w/d)

Du bist Dir noch nicht sicher? Gerne kannst du bei einem Praktikum „reinschnuppern“!



Warum warten? Gleich online bewerben:

Autohaus Kimbeck GmbH

Niederndorf 26, 84307 Eggenfelden, Tel: 08721 / 9630-0
Franz-Stelzenberger-Str. 5, 84347 Pfarrkirchen, Tel: 08561 / 9630-0
info@bmw-kimbeck.de

www.bmw-kimbeck.de

DIE NÄCHSTEN SPIELE



Tag	Datum	Zeit	Heimmannschaft	Gastmannschaft
Sa	11.11.2023	17:00	SV Aschau/Inn II	SV Erlbach II
So	12.11.2023	15:00	SV Erlbach	1. FC Sonthofen
So	19.11.2023	13:00	VfR Garching	SV Erlbach
Sa	25.11.2023	14:30	SV Erlbach	FC Ismaning

Mit uns geniessen Sie die Tore
am schönsten!

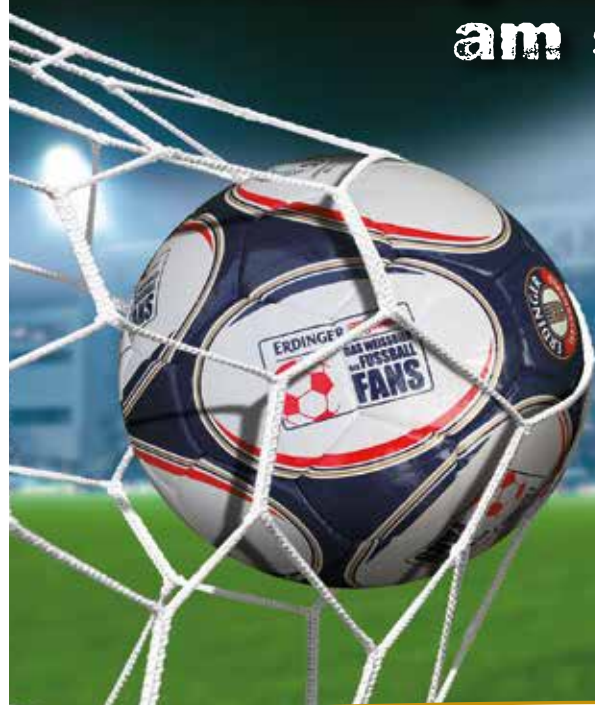

AGIP-AIGNER

TANKSTELLE UND BISTRO

Direkt an der B20 bei Zeilarn



Car Wash



Frühstück, Mittagessen, Abendessen, Getränke und Kaffee



Am Mühlbach 1 | 84367 Zeilarn | Telefon 0 85 72/96 91 33 60



Richtig abgesichert ins „Abenteuer Leben“ starten.

No risk – more fun!

Gerne beraten wir Dich, was mit Deinem Krankenversicherungs-Schutz nach der Schule passiert! Und welche gesunde Ergänzung zu Dir passt.

Landesdirektion

Berg Saxberger GmbH & Co. KG

Friedrich-Ebert-Str. 2, 83308 Trostberg

Telefon: 08621-98120

info.berg-saxberger@continentale.de

<https://www.continentale.de/web/info-berg-saxberger>

Vertrauen, das bleibt.

Die
Continentale



Foto: Zucker

Verlassen kann sich der SV Erlbach auf seine **treuen Fans**, die zu den reisefreudigsten der Liga gehören und auswärts meist für gute Unterstützung sorgen. Nach dem Sieg in Kirchanschöring war die Freude groß.



Lassen Sie sich in unserem idyllischen Landgasthaus von unserer gutbürgerlichen Küche verwöhnen.

Unser Saal eignet sich sowohl für große Hochzeiten, als auch für Betriebs- und Vereinsveranstaltungen. Im gemütlichen Gast- und Nebenzimmer finden Sie den geeigneten Rahmen für alle Familienfeste.

Bei schönem Wetter freuen wir uns, Sie in unserem neu angelegten Biergarten bewirten zu dürfen.

Familie Auer, Endlkichen, 0 86 70 / 91 99 35

Wir sind Ihr Partner für einen schnellen, risikofreien und effizienten Übergang zu erneuerbaren Energien.



Photovoltaik



Speicheranlagen



Fernwärme



E-Mobilität



Energy Partners



Windenergie



„Ja, wir verwenden Geschmacksverstärker:
Innovation, Qualität und ausgezeichnetes Design.“

MMT-INOX
GmbH



Im Gewerbepark 6

84307 Eggenfelden

Telefon 08721/1250-444

Whats App 08721/1250-444

Email: info@mmt-inox.de

Internet: www.mmt-inox.de

Facebook: MMT-Inox GmbH

Instagram: [mmt_inox_gmb](https://www.instagram.com/mmt_inox_gmb)

Terrassenüberdachungen und Markisen – Gartenzäune und Tore – Balkonanlagen und Geländer
Treppen – Eingangsvordächer



Mit **Andreas Steer** und **Simon Hefter** sind gleich zwei Erlbacher in der FuPa-Elf der Woche der Bayernliga Süd gelandet. Für Andreas Steer war es bereits das 13 (!) Mal in dieser Saison, doch auch Simon Hefter war schon viermal vertreten.



Gestalten mit Leidenschaft



Altmann
Pflasterbau
Design & **STEIN**

- Messe 2023 -



Besuchen Sie uns an
unserem Messestand
auf der meinZuhause! -
InnSalzach

Im Kultur + Kongress
Forum in Altötting
vom 14.10 - 15.10.2023

Stand 54

www.altmann-pflasterbau.de



Standort Simbach am Inn
Dötling 6
84359 Simbach am Inn
Telefon: +49 (0)8571 1672
info@altmann-pflasterbau.de

Standort Markt am Inn
Moritz-Brüll-Straße 12
84533 Markt am Inn
Telefon: +49 (0)8678 7476010
markt@altmann-pflasterbau.de





Höhlzwlmmwr Möbel GmbH | 84571 Reischach | Eggenfeldener Straße 23
Montag bis Freitag 9.00 bis 12.00 und 13.00 bis 18.00
Samstag 9.00 bis 13.00 | erster Samstag im Monat 9.00 bis 16.00
Telefon (086 70) 9 88 00 | www.hoelzlwimmer.de

Gesundes Wohnen – kreative Küchen

Höhlzwlmmwr



HIER REGENERIEREN SICH WAHRE FUSSBALLGÖTTER

Wir setzen bei h-design Küchen und Möbeln aus unserer eigenen Schreinerei auf Individualität und Qualität. Unser Team fertigt an unserem Standort in Reischach hochwertige Produkte die Sie begeistern werden. Nutzen Sie den Heimvorteil und überzeugen Sie sich bei uns persönlich oder vereinbaren Sie einen Termin mit einem unserer Einrichtungsberater.



unsere schreinerei



Über **50 Jahre** der erfahrene und zuverlässige Partner

**Hoch-
und
Tiefbau**



- Hochbau
privat / öffentlich
- Gewerbebau
- Umbau
- Wasserleitungsbau
- Kanalbau
- Hausanschlüsse
- Saugbagger

ANDREAS BAUER GmbH

www.andreas-bauer-gmbh.de

Krandsberg 10
84335 Mitterskirchen

08725 / 7841



SMR

Entsorgung ist unsere Stärke.



Containerdienst

Bauschutt & Rigips

Metallspäne, Kunststoffe

Abfallentsorgung

Industriedemontagen

Schrott & Metall

Altautoverwertung

Sperrmüll, Holz & Glas

Wir machen das.

SMR Schrott-Metall-Recycling GmbH

Adolf-Kolping-Straße 47, 84453 Mühldorf am Inn, Telefon 08631 9859-0, zentrale@smr-muehldorf.de

www.smr-muehldorf.com



Foto: Zucker

Natürlich sehr gut war die Stimmung unter den Erlbacher Verantwortlichen und auf der Bank beim 2:0 Sieg beim SV Kirchanschöring. Zwei Siege gegen den großen Inn-Salzach-Rivalen in einer Saison gelangen dem SVE bisher nie, auch das eine Premiere in dieser außergewöhnlichen Saison.

H. BUMEDER
KIESGRUBE - ERDARBEITEN



Buchmaier 46 1/2
84533 Marktl

Tel. 0 85 72 / 96 72 448
Fax 0 85 72 / 96 72 449
Handy: 01 71 / 17 22 758

WM - Ski Service

Toerringstraße 34
84543 Winhöring

Tel. 0170-2346929
www.wm-skiservice.de





er-Dracher®
Franz Riedelsheimer & Hamberger Martin

Riedelsheimer GbR **Bäckerei**
Tel. 08670-227 · 84567 Erlbach · Dorfstr. 4

Thomas Maier
Pflasterbau GmbH



www.pflasterbau-maier.de



Ingenieurbüro
Bavaria Plan GmbH

ADRESSE:

Baderstr. 1,
84561 Mehring
Germany

Ingenieurbüro
Bavaria Plan GmbH

KONTAKT:

MAIL:
office@bavaria-plan.com

TEL:
+49 8677 917557-0

FAX:
+49 8677 917557-11

Ingenieurbüro
Bavaria Plan GmbH

Fürstberger / Erber & Co **BAUUNTERNEHMUNG**

- Wohnbau
- Hallen
- Fahrsilo
- Stallungen

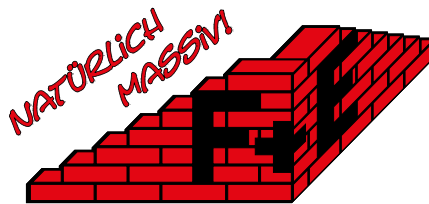

Roggling: ☎ 0 87 25 - 74 00 • Zeilarn ☎ 0 85 72 - 96 88 82

www.fuerstberger-erber.de

Seit 1535
im Dienste
der Landwirt-
schaft

EFKA-Tec Kamhuber

Partner der Landwirtschaft, Forst und Garten

Buch 39, 84567 Erlbach

Tel: 08670/1685

Fax: 08670/1490

www.kamhuber-landtechnik.de





Für alle, die schon immer Golf-Luft schnuppern wollten,
haben wir uns etwas ganz Besonderes einfallen lassen.

Mit der SV Erlbach Eintrittskarte Saison 2023/24

kostet die Teilnahme 5.- €

Ohne SV Erlbach Eintrittskarte 10.- €

(Der Preis gilt unabhängig davon, ob alle Programme oder nur eines davon wahrgenommen wird)

GOLFERKUNDUNGSFAHRTEN IM GOLF CART

JEDEN DIENSTAG 14:00 UHR

Hier erfahren Sie von Herrn Josef Kagerer
alles Wissenswerte über Golf im Allgemeinen und den Bella Vista Golfpark im Besonderen.

SCHNUPPER-SPIEL!GOLF

JEDEN DIENSTAG 15:00 UHR

Unter Anleitung von Herrn Josef Kagerer
haben Sie die Möglichkeit Ihre erste Golferfahrung auf
der Spielgolfanlage zu sammeln

SCHNUPPER-GOLF AUF DER DRIVING RANGE

JEDEN DIENSTAG UND DONNERSTAG 16:00 UHR – 17:30 UHR

Golf-Schnupper-Training auf der Driving Range mit Golflehrer Christoph Köglmeier

Maximale Teilnehmerzahl: 12 Personen

Anmeldung im Bella Vista Sekretariat unter 08563 977400



MEHR GOLFSPASS FÜR ALLE !



NEU!

BAUCH-BEINE-PO

mit Carina

NEU!

ab Di. 10. Oktober von 19-20 Uhr

ZUMBA mit Pia

ab Do. 19. Oktober von 19-20 Uhr

Anmeldung unter fitness@sv-erlbach.de

Wo: Turnhalle Zeilarn

Infos: 08725/1047 bzw. 0171/7842739

BUCHHALTUNG | STEUERBERATUNG | UNTERNEHMENSBERATUNG | DIGITALISIERUNG
für Gewerbe, Landwirtschaft, Freie Berufe und Privatpersonen

BERATA /

BERATA-GmbH Steuerberatungsgesellschaft

**VOLLTREFFER FÜR
IHRE STEUER**

BERATA-GmbH Steuerberatungsgesellschaft
Rennbahnstraße 7 | 84347 Pfarrkirchen

☎ +49 (0)8561 3006400
berata.pfarrkirchen@bbjmail.de
www.berata-pfarrkirchen.de

BERATA-GmbH Steuerberatungsgesellschaft
Ottostr. 3 | 84503 Altötting

☎ +49 (0)8671 92830
berata.altoetting@bbjmail.de
www.berata-altoetting.de

*Wir suchen
Steuerprofis!*



MIT EINER KARRIERE
IN DER IT SITZT DU
**FEST IM
SATTEL!**



Schwing die Hufe und starte jetzt
deine AUSBILDUNG als:

Fachinformatiker (m/w/d)

Optik **Mit WITTMANN** Hörgeräte
Ganz Auge und Ohr
 SEIT 1948
 das Tor immer in Sicht

Altötting
 Bahnhofstr. 3-5
 08871/6613
 altotting@optik-wittmann.de

Burghausen
 Märker Str. 17
 08677/5255
 burghausen@optik-wittmann.de

Burghausen
 Rupertusstr. 8
 08879/8634
 burghausen@optik-wittmann.de

Hilgers 

Landschafts- und Sportplatzbau

84160 Frontenhausen
 Sonnleiten 1
 Tel. 08732 / 93 11 60
 Fax 08732 / 93 11 61
 www.sportplatzbau-hilgers.de
 info@sportplatzbau-hilgers.de

PARTNER DES

 BAYERISCHER FUSSBALL-VERBAND
 OFFIZIELLER KOMPETENZPARTNER

der Partner im Sportplatzbau... **INTERGREEN**®

Rudi Maier
 Baubiologie
 Sonnöd 9
 84567 Erlbach

 **BAUBIOLOGIE**
 Rudi Maier
 www.gesundes-wohnraumklima.de

Tel. 08670-9180586
 Handy 0170-8506057
 Fax 08670-9180587

Wir bieten Ihnen folgende Leistungen an:

Baubiologische Messungen

- Raumluftmessung
- Feuchtemessung
- Schimmelanalyse
- Schimmelsanierung
- Schadstoffanalysen
- Messung im Bereich Elektromog HF-NF
- Messung im Bereich Radioaktivität
- Beratung / Seminare / Vorträge
- Thermografie-Untersuchungen
- Bauwerksuntersuchungen

Vertriebspartner

- SolarVenti
- Netatmo
- Bayernluft

Montage der Kollektoren

Kernbohrung

Schimmelsachkundiger
 - zertifiziert vom TÜV Süd

**Hier läuft die Ware nicht vom Band
 Hier schafft man noch mit Herz und Hand**

**BÄUERLICHE
 PRODUKTE**



**HOFMETZGEREI
 VON GASSNER**

**Dofstraße 34
 84533 Niedergottsau
 Tel.: 08678/8470
 Fax.: 08678 / 749792**

Verkauf ab Hofmetzgerei !

Öffnungszeiten:

Di. 8.00 - 12.00 Uhr
Fr. 9.00 - 12.00 Uhr
15.00 - 18.00 Uhr

Schweinefleisch, Rindfleisch, Kalbfleisch
 Lammfleisch aus eigener Schlachtung
 Wurstwaren aus eigener Produktion
 Kartoffel aus eigenem Anbau
 Eier von glücklichen, freilaufenden
 Hühnern



Kastenhuber & Partner
 Steuerberater

Rathausplatz 2, 84307 Eggenfelden
 Tel: (0 87 21) 96 09 - 0, Fax: (0 87 21) 74 84
 Email: info@kastenhuber-stb.de

www.kastenhuber-stb.de

2. Mannschaft



oben v.l.: Manfred Adam, Kilian Roßmüller, Maxi Werkstetter, Tobias Fretschner, Lukas Auer, Jonas Rothenaicher, Stefan Meyer, Martin Adam, Istvan Czerna
unten v.l.: Jamshid Moradi, Sebastian Schmölz, Christoph Eller, Matthias Kellhuber, Andreas Manghofer, Dominik Schmid, Maxi Peiß, Lukas Winkler, Martin Grubmüller
es fehlen: Manuel Einwang, Marco Gruber, Emanuel Huber, Simon Niederleitner, Suad Smajlovic, Daniel Wieslhuber

LECHL
BAUSTOFFE

Gumpersdorfer Weg 8 - 84367 Tann/Ndby.
Tel.: 08572/241 und 1660
Fax: 08572/8703
www.lechl-baustoffe.de

◆ Baustoffe
◆ Wand- und Bodenfliesen
◆ Heizöl und Diesel

Eiscafé

Venezia

Poldicelli



Direkt am Stadtplatz in Neuötting!

Ludwigstraße 109 | 84524 Neuötting || Tel. 08671 9242112 | Mobil +49 170 4171622

INDIVIDUELL GEPLANT MIT SYSTEM GEBAUT



wolf

WOLF SYSTEM GMBH | 94486 Osterhofen | +49 9932 37-0
mail@wolfsystem.de | **WOLFSYSTEM.DE**



Das Ziel des
Auswärtsspiels
selbst bestimmen.



Neuötting ▪ Ludwigstraße 115 ▪ Tel.: 08671 / 92918-0



mühldorfer
anwälte

Zieglängsberger ♦ Graf
Sondermaier ♦ Rosenberger

**Rechtsanwälte
in Bürogemeinschaft**

Stadtplatz 79
84453 Mühldorf am Inn

Tel. (08631) 18420-0
Fax (08631) 18420-20

E-Mail

post@muehldorfer-anwaelte.de

www.muehldorfer-anwaelte.de

Wir beraten und vertreten
Sie auf folgenden
Rechtsgebieten:

RAin Karin Zieglängsberger

♦ Erbrecht

**RA Michael Graf,
Fachanwalt für Versicherungsrecht**

♦ Versicherungs- und Verkehrsrecht

RAin Annette Sondermaier

♦ Immobilien- und Vertragsrecht

RA Günter Rosenberger

♦ Familienrecht

KADER 2. MANNSCHAFT



Adam Martin



Auer Lukas



Czerna Istvan



Einwang Manuel



Eller Christoph



Fretschner Tobias



Gruber Marco



Grübl Manuel



Grubmüller Martin



Huber Emanuel



Kellhuber Matthias



Manghofer Andreas



Meyer Stefan



Moradi Jamshid



Niederleitner Simon



Peiß Maxi



Roßmüller Kilian



Rothenaicher Jonas



Schmid Dominik



Schmölz Sebastian



Smajlovic Suad



Werkstetter Maxi



Wieslhuber Daniel



Winkler Lukas



**Adam Manfred
Trainer**



Otto Gumpendobler GmbH Bauunternehmen



Q qualityaustria
SYSTEMZERTIFIZIERT
ISO 9001:2008 NR 01064/0

Hauptstraße 19
84567 Perach
www.gumpendobler.de

Fon +49 (0) 86 70-98 87-0
Fax +49 (0) 86 70-98 87-60
bau@gumpendobler.de

F. X. BRUCKNER

Agrar | Baustoffe | Getränke | Garten
www.fxbruckner.de

Marktler Straße 6b | 84533 Haiming | 08678/7283 | info@fxbruckner.de

Elektro
Gaßlbauer

Installation
Kundendienst
Motorenwickerei
Antennenbau
Energietechnik



Elektro Gaßlbauer GmbH
Telefon 0 86 70 - 274

Waldberger Str. 3-5
84571 Reischach/Arbing

FUN
Die Party Arena

Eggenfelden
Schellenbruckplatz 55
Geöffnet jeden **Fr&Sa**
ab 21.00 Uhr und vor Feiertagen

DANCE HALL

BEST CLUBSOUND

PARTY

TOP Djs
SEXY GOGOS
HOT SOUNDS

FOX STADL

TANZEN WIE FRÜHER

STADL FOX PARTY

schon geliked?  
facebook.com/FunPartyarena

Programm, Infos, Partypics: WWW.FUN-EGGENFELDEN.de

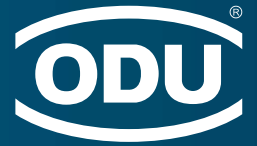

” DEN ERSTEN PLATZ ERREICHEN WIR ALS TEAM.

ODU wünscht eine erfolgreiche Saison!



ODU GmbH & Co. KG · Otto Dunkel GmbH

Personalabteilung · Verena Mittermeier

Pregelstraße 11 · 84453 Mühldorf a. Inn

www.karriere.odu.de



XING^X

karriere²²



STATISTIK 2. MANNSCHAFT



Pl.	Verein	Sp.	G.	U.	V.	Tore	Tordiff.	Pkt.
1.	SVG Burgkirchen	16	10	4	2	37:18	19	34
2.	SV Aschau/Inn II	16	9	3	4	37:20	17	30
3.	SV DJK Emmerting	15	9	2	4	47:17	30	29
4.	TV Altötting	16	9	2	5	27:24	3	29
5.	(SG) Markt/Stammham	15	8	4	3	40:20	20	28
6.	VfL Waldkraiburg II	16	8	4	4	36:30	6	28
7.	SV Erlbach II	16	8	3	5	38:19	19	27
8.	(SG) Zangberg I/Ampfing II	16	7	3	6	31:31	0	24
9.	SV Weidenbach	16	5	7	4	24:26	-2	22
10.	TSV 66 Polling	15	5	2	8	22:39	-17	17
11.	TSV Winhöring	15	5	1	9	27:37	-10	16
12.	TuS Mettenheim	16	2	6	8	28:41	-13	12
13.	FC Mühldorf e.V. II	16	4	0	12	21:52	-31	12
14.	FC 1960 Perach	16	0	1	15	13:54	-41	1

	Spieler	Einsätze	Tore	Vorlagen
Tor	Manghofer Andreas	4		
	Suad Smajlovic	7		
	Schickl Bernhard	2		
Abwehr	Auer Lukas	13		1
	Czerna Istvan	11		
	Eller Christoph	3		
	Huber Emanuel	13	8	2
	Niederleitner Simon	4		1
	Rothenaicher Jonas	15	3	
	Winkler Lukas	3	1	
	Jamshid Moradi	9		
Julian Dolenga	1			
Mittelfeld	Adam Martin	11		3
	Einwang Manuel			
	Wieshuber Daniel	12	1	1
	Grübl Manuel	3		
	Grubmüller Martin	14		
	Kellhuber Matthias	15	2	3
	Meyer Stefan	14	8	4
	Roßmüller Kilian	3		
	Schmid Dominik	4		
	Schmölz Sebastian	14	3	3
	Werkstetter Maximilian	14	4	7
Angriff	Fretschner Tobias	14	4	
	Peiß Maximilian	14	1	2

Letzte Spiele:

SV Erlbach II – FC Perach 3:0

Tore:

- 1 : 0 S. Schmölz
- 2 : 0 M. Werkstetter
- 3 : 0 M. Werkstetter

16. Spieltag:

- VfL Waldkraiburg II - SV Aschau/Inn II 3:2
- SV Weidenbach - SV DJK Emmerting 1:0
- Zangberg I/Ampfing II - SVG Burgkirchen 2:1
- TSV Winhöring - Markt/Stammham Abse.
- FC Mühldorf e.V. II - TuS Mettenheim 4:2
- SV Erlbach II - FC 1960 Perach 3:0**
- TSV 66 Polling - TV Altötting 1:2

17. Spieltag:

- SVG Burgkirchen - TSV Winhöring
- SV DJK Emmerting - Zangberg I/Ampfing II
- TV Altötting - SV Weidenbach
- FC 1960 Perach - TSV 66 Polling
- SV Aschau/Inn II - SV Erlbach II**
- TuS Mettenheim - VfL Waldkraiburg II
- Markt/Stammham - FC Mühldorf e.V. II

WINTERPAUSE



Kranverleih

Schwertransporte

Arbeitsbühnen

Montagen

Mietstapler

Winhöring

Burghausen

Maitenbeth/Haag

Tel. (0 86 71) 88 55-0

Tel. (0 86 77) 29 92

Tel. (0 80 76) 94 34

Fax (0 86 71) 88 55 55

Fax (0 86 77) 91 26 29

Fax (0 80 76) 94 38

e-Mail: info@kranverleih-saller.de

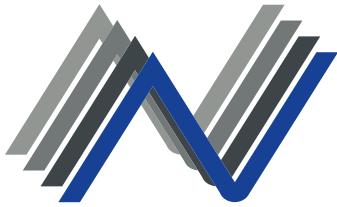

Andreas Niedersüß GmbH

- Spenglerei
- Flachdächer in Kunststoff-Folien
- Fassaden in Spenglertechnik

84544 Aschau am Inn
info@spenglerei-niedersuess.de

Telefon 0 86 38 / 982 50 74
Mobil 0171 / 202 84 10

DAS DACH  **STARK WIE EIN STIER!**

www.spenglerei-niedersuess.de

FAHNEN KÖSSINGER

Fanfahnen und Schwenkfahnen für euren Stadionbesuch



Fahnen Kössinger GmbH
Ihr kompetenter Partner für Fahnen, Maste & Werbetechnik.

Am Gewerberg 23 • 84069 Schierling
Tel: 09451/ 9313-0 • info@fahnen-koessinger.de



↑
Scan mich!



Franz Wimberger OHG

Mineralöle
Heizöl-Diesel-Schmierstoffe
Freie Tankstelle

Seibersdorfer Straße 67 • 84375 Kirchdorf a. Inn
Tel. 09571 - 2564 u. 5417 • Fax. 09571 - 2551
eMail: franzwimberger@t-online.de



Gerling 44 • 84533 Markt
Telefon 0 85 72/ 86 05 • Telefax 0 85 72/ 16 31
mail@kronwitter-holzbau.de

- Computer-Lohnabbund
- Sichtkonstruktionen
- Holzhäuser in Holzrahmenbauweise
- Dachstühle
- Dachsanierung
- Dachentwässerung

GARTEN- UND LANDSCHAFTSBAU
ERD- UND ABBRUCHARBEITEN

BAGGERBETRIEB

FREIBUCHNER

Marc

TRANSPORTE

Forsthof 2 . 84508 Burgkirchen a.d. Alz
marcfreibuchner@gmx.de . Tel. 0171 9936823

BAUSTOFF- & SCHÜTTGUTTRANSPORTE
SONDERTRANSPORTE · CONTAINERDIENST

DERBYSIEGER



Foto: Zucker

Mit einem 3:0 im Derby gegen den FC Perach konnte der SVE 2 weitere wichtige Punkte einfahren. Spieler des Spiels war **Maximilian Werkstetter** mit 2 Toren und einer Vorlage.

**Mit einem starken Partner
immer ein Gewinn!**

**Jetzt
beraten
lassen!**

www.rb-nr.de

Wir machen den Weg frei.

Raiffeisenbank



*Gemeinsam
erfolgreich*

Neumarkt-St. Veit – Reischach eG

OSTERIA
PIZZERIA
TROPEA

TEL : 08671/9581115

BURGHÄUSERSTR. 9
84524 NEUÖTTING

PC Reischl www.pc-reischl.de

- Computer • Hard- und Software
- Softwareentwicklung • Support

Adresse:

Florian Reischl
Gallau 12
84567 Erlbach

Kontakt:

Telefon: +49 (0)160 1530322
E-Mail: info@pc-reischl.de
Web: <http://pc-reischl.de>
Facebook: <https://fb.com/PCReischl>

*** 30 Jahre * 30 Jahre ***

Marien-Apotheke

zertifiziert nach DIN EN ISO 9001:2008
Christian von Sommogy

**Eggenfeldener Straße 4a
84571 Reischach/Obb.
Telefon 0 86 70 / 98 88-0**
email: marien-apotheke.reischach@t-online.de

**Allopathie - Naturheilmittel - Tierarzneimittel
Babywaage - Milchpumpe**

Elektro-Utz hat viel zu bieten...
Ihr Spezialist für Photovoltaikanlagen

ISDN-Anlagen • Telefon • Elektrogeräte für den Haushalt • Elektro-Werkzeuge • Radio und TV-Geräte mit Antennenbau • Installation von Wärmepumpen • Neu- und Umbauinstallationen

Ihr zuverlässiger Partner in Markt/Stammham
...bei uns wird Kundendienst großgeschrieben!

Elektro-UTZ
84533 Markt-Stammham · Hauptstraße 27 an der B 12
Telefon 0 86 78 / 2 24 und 86 24

KEPLINGER
HOLZ UND MEHR

**Massivholz - Hochwertig - Maßgefertigt
Dein Holzhandel bei Markt!**

Lindenallee 4, 84533 Stammham
 +49 (0) 8678 1340
 info@keplinger-holz.de

www.keplinger-holz.de

Bauunternehmen H.P. Werkstetter
Westerndorf 110
84567 Perach
Tel. 0 86 70 / 4 16
Fax 0 86 70 / 18 01
E-Mail info@werkstetter-bau.de

www.werkstetter-bau.de

- HOCHBAU / MASSIVBAU
- GEWERBEBAU
- SANIERUNG
- WDV-SYSTEME
- VERPUTZ
- SCHLÜSSELFERTIGES BAUEN

Aus Meisterhand

Elektroinstallation
Kundendienst
Elektrogeräte
Netzwerktechnik
Sat- und Telefonanlagen

ELEKTRO FÖRG

Schatzhof 30 1/2
84533 Markt
Tel. 08678 749430
Handy 0151 50573631
elektro.foerg@t-online.de



U17 – U18 Jugend Saison 2023/24

Ergebnisse U17 (II)

MITTWOCH, 25.10.23		
	TSV Ampfing Flex (9)	0:1
	SV 66 Oberbergkirchen Flex (9)	
SAMSTAG, 28.10.23		
	JFG FC Holzland/Inn II Flex (9)	N.AN. GAST
	DJK SV Edling Flex (9)	
	(SG) Buchbach/Schwindegg/G/O II Flex (9)	2:4
	(SG) Reichertsheim-Ramsau/Gars Flex (9)	
SPIELFREI		
	TSV Babensham Flex (9)	
DIENSTAG, 31.10.23		
	DJK SV Edling Flex (9)	2:7
	SV 66 Oberbergkirchen Flex (9)	

Ergebnisse U17

FREITAG, 03.11.23		
	BC Uttenhofen	0:4
	SV Wacker Burghausen II	
SAMSTAG, 04.11.23		
	SV Planegg-Krailling	0:9
	SV Waldeck-Obermenzing	
	TSV 1865 Murnau U17	1:0
	FT Starnberg 09 U17	
SONNTAG, 05.11.23		
	SV Heimstetten U17	4:2
	SB Chiemgau Traunstein	
	DJK Pasing U17	3:1
	VFR Garching U17	
	FC Ismaning	1:1
	DJK Ingelstadt	
	JFG FC Holzland/Inn	0:3
	SV Olympiadorf München U17 1	

Ergebnisse U18

FREITAG, 03.11.23		
	(SG) Tacherting/Peterskirchen/Engelsberg	0:1
	SV Kirchanschöring	
	(SG) Grünthal/Schnaitsee/Waldhausen	4:4
	(SG) Altenmarkt/Stein	
	FC Töging	0:4
	JFG Ötting/Inn	
SAMSTAG, 04.11.23		
	TSV Buchbach	SPIELFREI
SPIELFREI		
SONNTAG, 05.11.23		
	(SG) Heiligkreuz/Trostberg	3:2
	SV Wacker Burghausen II	

Jugend

ZIMMEREI • HOLZBAU GRÜBL GmbH

www.holzbau-gruebl.de

Gewerbestr. 19 84543 Winhöring Telefon: 0 86 71 - 95 73 50 info@holzbau-gruebl.de

Holzboiser in Holzrahmen- und Holzmassiv-Bauweise
Computer-Lehnbüro - Dachstühle - Innenausbau
Ritzboisanleitung - Klebstoffherstellung

Tabelle U17 (II)

Platz	Mannschaft	Sp.	Torv.	Pkt.
1.	(SG) Reichertsheim-Ramsau/Gars Flex (9)	6	26:8	15
2.	TSV Babensham Flex (9)	6	23:17	13
3.	SV 66 Oberbergkirchen Flex (9)	6	19:14	10
4.	DJK SV Edling Flex (9)	5	7:25	6
5.	JFG FC Holzland/Inn II Flex (9)	4	16:14	4
6.	TSV Ampfing Flex (9)	5	12:13	4
7.	(SG) Buchbach/Schwindegg/G/O II Flex	6	14:26	2

Tabelle U17

Platz	Mannschaft	Sp.	Torv.	Pkt.
1.	SV Heimstetten U17	9	22:9	25
2.	TSV 1865 Murnau U17	9	34:9	22
3.	FT Starnberg 09 U17	9	39:18	18
4.	SV Wacker Burghausen II	9	25:14	18
5.	JFG FC Holzland/Inn	9	29:18	16
6.	DJK Ingelstadt	9	25:12	14
7.	FC Ismaning	9	23:17	14
8.	DJK Pasing U17	9	16:14	11
9.	SV Waldeck-Obermenzing	9	34:24	10
10.	SV Olympiadorf München U17	9	20:17	10
11.	VFR Garching U17	9	14:15	10
12.	SB Chiemgau Traunstein	9	13:25	7
13.	BC Uttenhofen	9	11:31	6
14.	SV Planegg-Krailling	9	4:8	0

Tabelle U18

Platz	Mannschaft	Sp.	Torv.	Pkt.
1.	SV Kirchanschöring	8	31:5	24
2.	(SG) Tacherting/Peterskirchen/Engelsberg	9	25:9	16
3.	JFG FC Holzland/Inn	7	23:13	15
4.	(SG) Aschau/Weidenbach	7	20:11	15
5.	TSV Buchbach	8	20:14	13
6.	SV Wacker Burghausen II	8	18:14	13
7.	(SG) Grünthal/Schnaitsee/Waldhausen	8	20:17	13
8.	(SG) Heiligkreuz/Trostberg	9	15:28	12
9.	JFG Ötting/Inn	9	11:34	6
10.	(SG) Altenmarkt/Stein	8	16:20	5
11.	FC Töging	9	2:36	0





HEIZUNG. SANITÄR. SOLAR. LÜFTUNG.

RUPERTISTRASSE 30 . 84367 ZEILARN
TEL. 08572 96 99 434 . INFO@SEIDL-KALISCHKO.DE

WWW.SEIDL-KALISCHKO.DE

MANFRED ERBER TRANSPORTE

SULZBERG 62 • 84567 ERLBACH
Tel. 08572/963525 • Fax 08572/963520 • Mobil 0170-8666932



PRINT + COPY

DPS | Druck Brauneis e.K.

Ihre Druckerei
vor Ort!

ABSCHLUSSZEITUNGEN • SCHILDER • PLANEN • BAUPLÄNE
PLAKATE • VISITENKARTEN • DURCHSCHREIBER • FLYER
BROSCHÜREN • KARTEN • SICHTSCHUTZFOLIEN • FAHNEN
HARDCOVER • AUFKLEBER • KOPIEN • BRIEFPAPIER
BANNER • BETRIEBSANLEITUNGEN



JFG FC Holzland/Inn U15 C1 (Kreisliga) Saison 2023/2024

Kugler Edwin, Minnich Alexander, Karpfhammer Felix, Dafinger Laura, Seidel Timo, Grübl Dominik, Auerhammer Julian, Hautzinger Jonas, Holtmann Henry, Rieder Lukas, Lichtenwimmer Simon, Richter Elias, Rudin Kai, Berger Florian, Wimmer Moritz, Haubner Tom.

Trainer: Sepp Schleindlsperger, Jonas Rothenaicher,
TW-Trainer: Alex Kriegl

Datum	Wettbewerb	Heimteam	Ergebnis	Gastteam
So. 15. Okt. 23	Meisterschaften	SV Kirchanschöring	0:3	JFG FC Holzland/Inn
So. 22. Okt. 23	Meisterschaften	JFG FC Holzland/Inn	1:0	JFG Alztal-Halsbachtal Kirchweidach
Sa. 28. Okt. 23	Meisterschaften	TSV Ampfing	1:3	JFG FC Holzland/Inn
So. 12. Nov. 23	Freundschaftsspiele	TSV 1880 Wasserburg		JFG FC Holzland/Inn

Platz	Mannschaft	Spiele	G	U	V	Torverh.	Differenz	Punkte
1	JFG FC Holzland/Inn	6	6	0	0	27 : 6	21	18
2	JFG Alztal-Halsbachtal Kirchweidach e.V.	6	5	0	1	22 : 3	19	15
3	TSV Buchbach	6	3	1	2	23 : 18	5	10
4	TSV Ampfing	6	2	2	2	9 : 9	0	8
5	SV Kirchanschöring	6	1	1	4	5 : 21	-16	4
6	(SG) Weidenbach/Aschau	6	1	1	4	4 : 18	-14	4
7	JFG Ötting/Inn	6	0	1	5	7 : 22	-15	1

Herbstmeister

JFG FC Holzland/Inn U15 C2 (Gruppe) Saison 2023/2024

Hippel Hannah, Sljivo Noah, Maull Julius, Dreiling Maxi, Eder Nino, Isak Pusat, Höfl Felix, Kriegl Jakob, Eder Tim, Stemplinger Quirin, Bouchetta Rayan, Reiter Leopold, Barbarino Lukas, Eder Nico, Maier Korbinian, Maier Ferdinand, Hautz Maxi, Hochhäusl Stefan, Saliter Leonhard, Maier Luis, Straubinger Sarah.

Trainer:
Reiter Markus, Eder Bernhard

Datum	Wettbewerb	Heimteam	Ergebnis	Gastteam
Sa. 21. Okt. 23	Meisterschaften	FC Mühldorf e.V. II n.a.	6:2	JFG FC Holzland/Inn II
Sa. 04. Nov. 23	Meisterschaften	(SG) Oberbergkirchen/Zangberg	5:0	JFG FC Holzland/Inn II
Di. 07. Nov. 23	Meisterschaften	JFG FC Holzland/Inn II	5:1	(SG) Neumarkt-St.Veit/Eggkofen/Massing II Flex (9)
Sa. 11. Nov. 23	Meisterschaften	JFG FC Holzland/Inn II		(SG) Perach/Winhöring/Pleiskirchen II

Platz	Mannschaft	Spiele	G	U	V	Torverh.	Differenz	Punkte
1	FC Töging	7	7	0	0	42 : 11	31	21
2	FC Mühldorf e.V. II n.a.	8	6	0	2	40 : 10	30	18
3	(SG) Oberbergkirchen/Zangberg	7	6	0	1	35 : 8	27	18
4	(SG) Perach/Winhöring/Pleiskirchen II	7	5	0	2	16 : 14	2	15
5	JFG FC Holzland/Inn II	7	3	1	3	27 : 23	4	10
6	(SG) Weidenbach/Aschau II	7	2	1	4	20 : 28	-8	7
7	JFG Ötting/Inn II	7	2	0	5	19 : 28	-9	6
8	TSV 66 Polling	7	0	0	7	14 : 48	-34	0
9	(SG) Neumarkt-St.Veit/Eggkofen/Massing II Flex (9)	7	0	0	7	4 : 47	-43	0

IHR EINRICHTUNGS-EXPERTE FÜR KÜCHEN & MÖBEL!



RuckZuck
KÜCHEN + MÖBEL

www.moebel-ruckzuck.de

KÜCHEN + MÖBEL Karl-Rolle-Straße 43 (Rolle-Gewerbepark)
84307 Eggenfelden • Tel. 087 21/781 65-0

DER KÜCHENFACHMARKT Land Au 27 (Nähe Real Markt)
94469 Deggendorf • Tel. 09 91/27 00 52-0

ÖFFNUNGSZEITEN
Di.-Fr.: 10.00 - 18.30 Uhr, Sa.: 9.30 - 16.00 Uhr
Montags geschlossen.



Ingenieurbüro

Behringer & Partner mbB

Mühldorf a. Inn

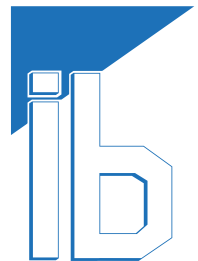

gegründet 1968



ZUKUNFT MIT QUALITÄT

Siedlungswasserwirtschaft
Hydraulische Nachweise
Straßen- & Brückenbau
Baulanderschließung
Kommunales GIS
Sanierungen
Wasserbau
SiGeKo

www.ib-behringer.de

REISOHL HEINZ

Neu- und Gebrauchtwagen

84367 Zeilarn; Gewerbegebiet Obertürken 51; Tel. 08572/963031

JFG FC Holzland/Inn U13 D1 (Kreisklasse) Saison 2023/2024

Scholze Leonhard,
Rhone Marlena, Lichtenwimmer Severin, Haßberger Quentin, Werkstetter Quirin, Gartmeier Killian, Auer Max, Pettinger Mathias, Meier Valentin, Baur Valentin, Eller Jonas, Bokowski Joel, Schmidt Sandro

Trainer:

Hermann Haider,
Tobi Lichtenwimmer
Peter Hautz

D-Junoren Kreisklasse	21.09.
TSV Ampfing	14:0
IFG FC Holzland/Inn	
D-Junoren Kreisklasse	29.09.
IFG FC Holzland/Inn	1:10
SV Gendorf Burgkirchen	
OKTOBER 2023	
D-Junoren Kreisklasse	07.10.
(SG) Winhöring/Perach	5:1
IFG FC Holzland/Inn	
D-Junoren Kreisklasse	15.10.
IFG FC Holzland/Inn	2:3
FC Töging	
D-Junoren Kreisklasse	21.10.
(SG) Tüßling/Teising	5:0
IFG FC Holzland/Inn	
D-Junoren Kreisklasse	27.10.
IFG FC Holzland/Inn	4:0
SV Wacker Burghausen III	

U13 (D-JUN.) KREISKLASSE 1 INN/SALZACH HR

SPIELTAG TABELLE TORJÄGER FAIRNESS MANNSCHAFTEN

7. SPIELTAG

GESAMT		HEIM	AUSWÄRTS	
Platz	Mannschaft	Sp.	Tore	Pkt.
1.	TSV Ampfing	7	42:3	21
2.	(SG) Winhöring/Perach	7	20:11	18
3.	SV Gendorf Burgkirchen	7	25:11	15
4.	FC Töging	7	10:10	12
5.	SV Wacker Burghausen III	7	8:21	8
6.	(SG) Tüßling/Teising	7	17:19	8
7.	(SG) Weidenbach/Aschau n.a.	7	5:22	3
8.	IFG FC Holzland/Inn	7	8:38	3

BRK-Kreisverband Altdötting

Bayerisches Rotes Kreuz

„Durch eine abwechslungsreiche Ausbildung finde ich meinen Weg, anderen zu helfen.“

Des Rote Kreuz gewährt hilfsbedürftigen Menschen unterschiedslos Hilfe.

Bewirb Dich jetzt unter: kvaltoetting.brk.de/ausbildung

@brk.altoetting



JFG FC Holzland/Inn U13 D2 (Gruppe) Saison 2023/2024

Raphael Stenzel, Sidney Waitzhofer, Felix Steinberger, Lilly Lukas, Sebastian Haunreiter, Raphael Pesic, Fay Müller, Florian Stemplinger, Johannes Demmelhuber, Helena Reiter, Annalena Maierhofer.

Trainer:

Hans-Peter Weitzel
Thomas Demmelhuber

D-Junoren Gruppe	04.10.
IFG FC Holzland/Inn II n.a.	0:5
FC Töging II	
D-Junoren Gruppe	10.10.
(SG) Tüßling/Teising II Flex	2:2
IFG FC Holzland/Inn II n.a.	
D-Junoren Gruppe	14.10.
(SG) Oberaufkirchen/Buchbach/Schwindegg III n.a. Flex...	3:6
IFG FC Holzland/Inn II n.a.	
D-Junoren Gruppe	20.10.
IFG FC Holzland/Inn II n.a.	2:3
IFG Ötting/Inn IV n.a.	
D-Junoren Gruppe	26.10.
FC Mühldorf III n.a.	0:2
IFG FC Holzland/Inn II n.a.	
NOVEMBER 2023	
D-Junoren Gruppe	04.11.
IFG FC Holzland/Inn II n.a.	1:2
SV Wacker Burghausen V	
D-Junoren Gruppe	Fr. 10.11. 17:50 Uhr
(SG) Raitenhaslach/Mehring II n.a.	
IFG FC Holzland/Inn II n.a.	

GESAMT		HEIM	AUSWÄRTS	
Platz	Mannschaft	Sp.	Tore	Pkt.
1.	(SG) Raitenhaslach/Mehring II n.a.	6	25:6	18
2.	SV Wacker Burghausen V	6	25:5	15
3.	(SG) Winhöring/Perach II	6	16:14	12
4.	SV Gendorf Burgkirchen I	6	21:17	10
5.	IFG Ötting/Inn IV n.a.	6	14:15	8
6.	(SG) Tüßling/Teising II Flex	6	13:17	7
7.	FC Töging II	6	14:10	8
8.	FC Mühldorf III n.a.	6	10:17	6
9.	IFG FC Holzland/Inn II n.a.	6	11:22	4
10.	(SG) Oberaufkirchen/Buchbach/Schwindegg III n.a. Flex (7)	10:56	1	

Türen, Tore u. Antriebe



- Industrietore
- Garagentore
- Sektionaltore
- Wartung
- Service

BMT Chr. Schmidbauer

Freiung 21 Tel.: 0171 - 4085524
84567 Erlbach Fax: 08670 - 918580



Johann Kaltenhauser
FUHRUNTERNEHMEN

Wolfgrub 35 1/2
84367 Zeilarn
Tel: 08572 - 4 52
Fax: 08572 - 96 95 55

AGRARHANDEL
OSTERHOLZER



FÜRLAUF

Kfz. Meisterbetrieb

84533 Markt/Leonberg 55 1/3

Tel. 08678/350

marcofuerlauf@web.de





Obertürken 24
84367 Zeilarn

Tel.: 08572-8156
Fax : 08572-8494

Mobil : 0172-720380 I
E-Mail: minnich I @freenet.de

U11 E-Jugend Jahrgang 2012/13 (Kreis Niederbayern West Saison 2023/24)

Ergebnisse:

Di. 24.10.23 um 18 Uhr SG Gumpersdorf/ Erlbach – DJK Reichenberg 5:4

U9 F-Jugend Jahrgang 2014/15 (Kreis Inn-Salzach) Saison 2023/24

Ergebnisse:

So. 29.10.23 um 11:30 Uhr Minifussballturnier in Winhöring ohne Wertung



Nikolausfeier SG Erlbach /Gumpersdorf



Zu unserer Nikolausfeier möchten wir alle Kleinfeldspieler, Trainer, Eltern, Geschwisterkinder und Großeltern recht herzlich einladen.

Wann: Sa. 09.12.23

Uhrzeit: G-Jugend 13 bis 15 Uhr

E + F Jugend 16 bis 18 Uhr

Ort: Prostmeier Hede, Erlbach



U7 G-Jugend (Jahrgang 2017/ 2018/ 2019) Saison 2023/24

Spielergebnisse:

27.10.23 DJK Pleiskirchen – SG Erlbach/ Gumpersdorf 2:1

Hallenzeiten: ab 7.11.23

G2 Di. 15:30 bis 16:45 Uhr

G1 Mi. 16:00 bis 17:30 Uhr

Kontakt: Evi Altweg 0175/ 71 79 262

Vereinslokal

PROSTMEIER

Miteinander ist einfach.



www.spk-aoe-mue.de

Wenn man einen
Finanzpartner hat, der
die Region und ihre
Menschen unterstützt.



Sparkasse
Altötting-Mühldorf

MEHR MENSCH. MEHR LEISTUNG. MEHRWERT.

MATCHPLAN FÜR DEINE ZUKUNFT



Deine Karriere bei der ABEL Gruppe

- Die Mission:** Deine berufliche Zukunft bei uns.
- Das Dreamteam:** ABEL ReTec, ABEL Elektrotechnik, ABEL Mobilfunk
- Die Challenge:** Du als Teil der Energiewende, einer zukunftsfähigen Energieversorgung und des digitalen Wandels.
- Die Strategie:** Deine Zufriedenheit ist unsere Zukunft.
- Der Matchplan:** Bewerbung unter www.abel-gruppe.de, Vorstellungsgespräch, Einstellung: willkommen in Deiner Zukunft.
- Standards:** Zukunftsorientierte Geschäftsbereiche. Sicherer, abwechslungsreicher Job. Unkomplizierte Unternehmensstrukturen. Familienfreundlicher Arbeitgeber. Faire Entlohnung. Jeder zählt.
- Training:** Täglich mit 750 Kollegen. Zudem sind wir Ausbildungsbetrieb seit 1938.
- Dauer der Spiels:** Gerne bis zur Rente.
- Dein Ansprechpartner:** Mathias Moritz,
Tel.: 08634 62 77 373
bewerbung@abel-mobilfunk.de

Wir freuen uns auf Deine Bewerbung.



ABEL Gruppe | Trostberger Str. 6 | 84549 Engelsberg | www.abel-gruppe.de



Echt mia's Leben



www.hb-ts.de

 **All in Tonne**
www.all-in-tonne.de

Wir wünschen
weiterhin großen
sportlichen
Erfolg!



Kontakt:
All in Tonne GbR
Holzhamer Str. 26a
84335 Mitterskirchen

Markus Eder 0175-4660359
Thomas Wagner 0179-2035905

 all-in-tonne@web.de

www.all-in-tonne.de

Ohne oder mit Tonne