

HEIMSPIEL



www.sv-erlbach.de

SV ERLBACH

FUßBALLMAGAZIN



www.COC-AG.de

84489 Burghausen
Gewerbepark Lindach A 12

Kompetenz in IT



**Sei schlau!
Bewirb dich bei der OMV!
#TeamOMV Burghausen**



[www.omv.de
/karriere](http://www.omv.de/karriere)

OMV Fuels & Feedstock

CAFÉ-BISTRORANT

Zentral im Herzen Altöttings !

Zeitsprung

Burghauser Straße 1 | Altötting



MIT BIERGARTEN! | *Wir bieten deutsche Küche mit bayerischem Flair*

NEXT MATCH

SV ERLBACH SAISON 23/24 



++ 8. SPIELTAG | BAYERNLIGA SÜD ++

SV ERLBACH  VS  FC GUNDELFINGEN

FR 25.08.2023 | 19.00 UHR

HOLZBAU GRÜBL ARENA

domatec KRÖLL ZIMMEREI HOLZBAU ABEL Raiffeisenbank Neumarkt-Sr. Veit - Beisbach eG LTV COC AG, Neumarktstr. 11

Neu:
THOMA
HOLZ 100
Häuser!



Schlüsselfertig bauen mit Ihrem Holzhausprofi aus der Region

Ob individuelles Design- oder traditionelles Holzhaus,
ob Familien-Domizil oder Komforthaus fürs Alter. Lassen Sie uns
gemeinsam Ihren Traum vom Eigenheim verwirklichen!

> ökologisch wertvoll > energiesparend > langlebig > gesundes und angenehmes Raumklima

Zimmerei Holzbau Grübl GmbH
Gewerbestraße 19 | 84543 Winhöring | 0 86 71 9 57 33 - 0

www.holzbau-gruebl.de



DEINE HEIMAT. DEIN VEREIN. DEIN HAAS.



besser bauen.



oben: Julian Scherer, Stefan Loher, Tobias Hofbauer, Alexander Gordok, Bernd Eimannsberger, Maximilian Sammereier, Alexander Fischer, Julian Dolenga
mitte: Ralf Peiß, Christoph Huber, Christopher Obermeier, Leonhard Thiel, Florian Wiedl, Johannes Maier, Ankido Abraham, Lukas Lechner, Johann Grabmeier, Bernhard Schickl
unten: Sebastian Hager, Wolfgang Hahn, Simon Heffer, Andreas Steer, Welder de Sousa Lima, Thomas Breu, Ashour Abraham, Benjamin Schlett Wagner

Es fehlen: Hannes Langenecker, Jakob Schmid

Liebe Fußballfreunde,

zum heutigen Bayernligaheimspiel gegen den FC Gundelfingen darf ich euch herzlich in der Holzbau Gröbl Arena begrüßen. Besonders begrüßen darf ich unsere Gäste aus dem 220km entfernten Gundelfingen mit Fans sowie das eingeteilte Schiedsrichtergespann um den Perlesreuter Michael Freund.

Beim Anblick auf den Saisonstart und die dazugehörige Tabelle reiben sich sogar die kühnsten Optimisten beim SVE beeindruckt die Augen: 17 Punkte aus 7 Spielen, davon unter anderem gegen absolute Kracher-Gegner wie Pipinsried, Kottern und Heimstetten sind fast nicht zu glauben. Wenn man dann noch einen Blick auf die Verletztenliste richtet, dann kann man nur mehr den Hut ziehen vor der Lechner Truppe. Doch bei aller Euphorie sind wir weiter gut beraten auf dem Teppich zu bleiben. Unser Ziel waren und sind 40 Punkte, und von diesem Ziel werden wir keinen Millimeter weg gehen. Zu schnell kann es in dieser ausgeglichenen Liga gehen. Ein paar Wochen ohne Punkt und man wird durchgereicht, das letzte Jahr haben wir nicht vergessen. Wenn man personalmäßig die nächsten Wochen betrachtet, dann darf schon gar nix mehr passieren: Lechner, Langenecker, Scherer, Maier & Hahn sind und bleiben weiter verletzt, dazu noch der ein oder andere im Urlaub: da braucht es Glück, keine weiteren Verletzten, keine roten Karten – sonst wird die Luft dünn! Umso schöner und wichtiger sind die 17 Punkte. Doch nun gilt es den „Lauf“ weiter auszunutzen, Punkte zu sammeln und weiter für Furore zu sorgen. Heute gegen Gundelfingen gilt es ein ähnliches Brett zu bohren wie zuletzt daheim gegen Heimstetten. Der FC Gundelfingen ist absolut spielstark, schnell im Offensivspiel und dazu sehr variabel. Die Schwaben werden alles daran setzen mit Zähnbarem die weite Heimreise anzutreten.

Wir hoffen, dass das SVE-Bollwerk weiter hält, und vorne werden Thiel, Hefter und Kollegen ihre gute Form bestätigen. Freuen wir uns auf ein packendes Heimspiel, zu dem ich euch nun gute Unterhaltung wünsche. Danke für Euer zahlreiches Erscheinen bei uns in Erlbach – und nun auf geht's SVE!



Für die Vorstandschaft
Manfred Grabmeier





A

B

baierl + demmelhuber

baierl + demmelhuber.

Best Inside!
Wir bauen Innenräume mit Herz + Verstand!

www.demmelhuber.de

Ihr spielt mit
dem Runden.

Wir machen
das Eckige.

Schlagmann Poroton. Unter den Ziegeln der Tabellenführer.
Kann Wärmeschutz, Schallschutz, Brandschutz uvm. Und das alles aus reiner Natur.
Der ideale Baustoff für Häuser, Hallen, Heimspiele.

SCHLAGMANN
POROTON[®]

www.schlagmann.de



Der SV Erlbach bewirbt auch in der neuen Bayernligasaison über seine "Social-Media-Kanäle" sowie am Spieltag per Ballständer und über Audio-Durchsagen in der Holzbau Grübl Arena den Spieltags-Spielballsponsor.

Durch eine Spende von 100€ können Sie als Privatperson, als Fan & Gönner, aber auch als Firma dem SV Erlbach finanziell unter die Arme greifen.

Wir bedanken uns für das heutige Heimspiel gegen den FC Gundelfingen bei **Herbert Maurer** mit seinem Ingenieurbüro „**Bavaria Plan**“ für die Übernahme der Ballpatenschaft.

Ingenieurbüro
Bavaria Plan
GmbH

„Bavaria Plan“ aus Mehring-Öd ist seit diesem Jahr Partner in der Holzbau Grübl Arena sowie in der Stadionzeitung.

Mit der Übernahme der Ballpatenschaft unterstützt uns Bavaria Plan zusätzlich, dafür sagen wir herzlich Danke!

Der SV Erlbach wünscht weiterhin gute Geschäfte!

Wenn auch Sie Spieltags-Spielballsponsor werden wollen, dann melden sie sich entweder per "Social-Media" oder direkt bei der Vorstandschaft.



viele
GUTE GRÜNDE

www.laumer.de



Laumer

Ein starkes Stück Bautechnik

- Komplettbau
- Bauwerkverstärkung & -Sanierung
- Spezialtiefbau
- Architektur- & Ingenieurbüro
- Bauen für die Landwirtschaft
- Architekturbeton & Kunst
- Betonfertigteile
- Garagenbau
- Technikmodule
- Bauen für Kommunen
- Bauen für Industrie, Gewerbe & Handel
- Intelligente Baustellenbewehrung

Bahnhofstraße 8 | 84323 Massing

Ausrüstungspartner des **SV Erlbach**



HOFBAUER
TEAMSPORT

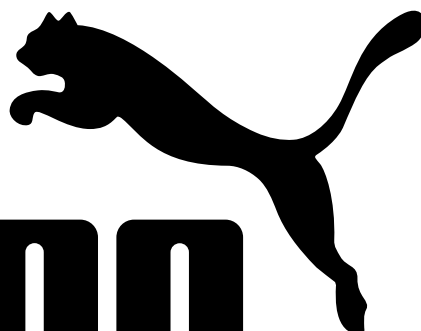

PUMA®

p u m a . c o m

Alles für Vereine, Mannschaften und Fußballer!

Simon-Breu-Str. 10
D-84359 Simbach/Inn
tel: +49 (0)8571 920351
mail: info@laola.biz
web: www.laola.biz

Öffnungszeiten:
Mo-Fr 09.00-18.00 Uhr
Sa 09.00-13.00 Uhr
Für Vereine und Firmen
auch nach Vereinbarung!



**TEAM
SPORT
PROFIS**



KRAPF

SCHREINEREI – INNENAUSBAU GmbH

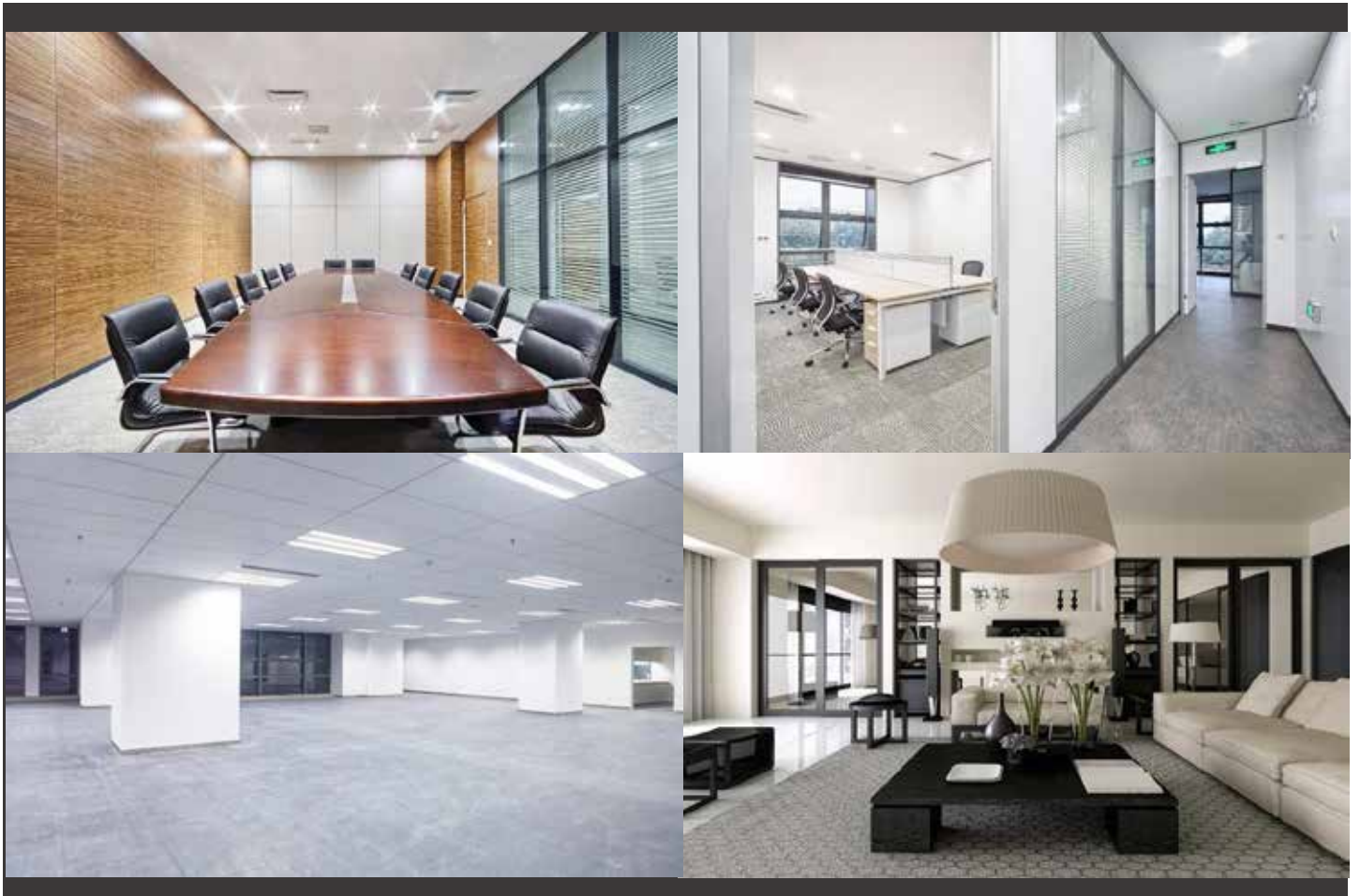

KRAPF GmbH * Fraundorf 9 * 84335 Mitterskirchen * Tel 08725/910166
Büro Dingolfing * Mengkofener Str. 29 * 84130 Dingolfing * Tel 08731/324440
info@krapf-innenaubau.de * www.krapf-innenaubau.de

KADER 1. MÄNNSCHAFT



Abraham Ashour



Abraham Ankido



Breu Thomas



De Sousa Lima Welder



Dolenga Julian



Eimannsberger Bernd



Fischer Alexander



Gordok Alexander



Hager Sebastian



Hahn Wolfgang



Hefter Simon



Hofbauer Tobias



Lechner Lukas



Loher Stefan



Maier Johannes



Obermeier Christopher



Sammereier Maximilian



Scherer Julian



Schlettwagner Benjamin



Steer Andreas



Thiel Leonhard



Wiedl Florian



Langenecker Hannes



Grabmeier Johann
Trainer



Schickl Bernhard
Torwart-Trainer



RASPL'S GENUSS.WELTEN

**EXKLUSIVE STEAKS | REGIONALE
GERICHTE | LÄSSIGE SPECIALS**



**EIN GEKONNTER MIX AUS BAYRISCHER TRADITION
UND REGIONALER BEEF-KÜCHE.**

BAYRISCH.LÄSSIG.LIEBENSWERT.

Raspl's Genuss-Schmiede | Tüßlinger Straße 1-2 | 84579 Unterneukirchen
☎ 08634 / 15 35 | 🌐 www.raspl.de | ✉ info@raspl.de



AUSGEZEICHNET TRAINIEREN

12 JAHRE TESTSIEGER

Das Deutsche Institut für Service-Qualität hat wieder 10 große überregionale Fitness-Studio-Ketten auf Angebot, Service und Beratung getestet. Zum siebten Mal in Folge konnte INJOY den 1. Platz belegen. Es überzeugte erneut unser Team mit der besten Trainingsbetreuung und einer ausgezeichneten individuellen Beratung. Damit sind wir 12 Jahre in Folge Testsieger. Wir sagen DANKE an unser großartiges Team und an die besten Mitglieder, die man sich wünschen kann.

TRAINIEREN KANNST DU ÜBERALL, DEINE ZIELE ERREICHST DU BEI INJOY.

TRAINING
ist die beste
Medizin .

*Vorsicht! Nebenwirkungen wie Glücksgefühle
und Figurverbesserung unvermeidbar.*

**Immunsystem stärken • Knochen kräftigen
Übergewicht reduzieren**

Fühl Dich NEU

**INJOY**

INTERNATIONAL SPORTS- & WELLNESSCLUBS

INJOY Neuötting / Simbacherstrasse 33

08671 - 20 113 / www.injoy-neuoetting.de

STATISTIK 1. MANNSCHAFT



Pl.	Verein	Sp.	G	U	V	Tore	Tordiff.	Plz.
1.	TSV 1882 Landsberg	7	6	0	1	19:10	9	18
2.	SV Erlbach	7	5	2	0	9:3	6	17
3.	TSV 1874 Kottern	7	5	1	1	18:8	10	16
4.	TSV Schwaben Augsburg	7	4	2	1	12:5	7	14
5.	FC 1920 Gundelfingen	7	4	1	2	10:9	1	13
6.	FC Pipinsried	7	3	3	1	11:5	6	12
7.	SV Heimstetten	6	3	2	1	9:6	3	11
8.	TSV 1861 Nördlingen	7	3	1	3	16:14	2	10
9.	TSV 1860 München II	6	3	1	2	11:9	2	10
10.	TSV Rain/Lech	7	2	3	2	8:9	-1	9
11.	1. FC Sonthofen	7	3	0	4	16:12	4	9
12.	FC Deisenhofen	7	2	2	3	6:10	-4	8
13.	TSV Dachau 1865	7	2	1	4	14:14	0	7
14.	SV Kirchanschöring	7	2	1	4	6:11	-5	7
15.	Türkspor Augsburg 1972 e.V.	7	1	2	4	5:12	-7	5
16.	FC Ismaning	7	0	3	4	5:14	-9	3
17.	VfR Garching	7	1	0	6	9:19	-10	3
18.	Kirchheimer SC	7	0	1	6	9:23	-14	1

COC AG

präsentiert:

Trainerteam:

Lechner Lukas & Grabmeier Hans

Letzter Spieltag

TSV 1874 Kottern - VfR Garching	4:1
FC 1920 Gundelfingen - TSV Rain/Lech	1:1
FC Pipinsried - SV Erlbach	1:2
SV Heimstetten - SV Kirchanschöring	3:1
FC Ismaning - 1. FC Sonthofen	0:4
TSV 1861 Nördlingen - Kirchheimer SC	4:2
Türkspor Augsburg - FC Deisenhofen	0:1
TSV Landsberg - TSV 1860 München II	2:1
TSV Dachau 1865 - Schwaben Augsburg	0:1

Aktueller Spieltag

TSV Rain/Lech - TSV Dachau 1865
Schwaben Augsburg - TSV 1882 Landsberg
TSV 1860 München II - Türkspor Augsburg
FC Deisenhofen - TSV 1861 Nördlingen
Kirchheimer SC - TSV 1874 Kottern
VfR Garching - FC Ismaning
1. FC Sonthofen - SV Heimstetten
SV Kirchanschöring - FC Pipinsried
SV Erlbach - FC 1920 Gundelfingen

Nächster Spieltag

TSV 1874 Kottern - FC Ismaning
FC 1920 Gundelfingen - SV Kirchanschöring
1. FC Sonthofen - FC Pipinsried
SV Heimstetten - VfR Garching
Kirchheimer SC - FC Deisenhofen
TSV 1861 Nördlingen - TSV 1860 München II
Türkspor Augsburg - TSV Schwaben Augsburg
TSV 1882 Landsberg - TSV Rain/Lech
TSV Dachau 1865 - SV Erlbach

Torjäger Top 5

1. A. Schröter	(Nördlingen)	6
2. S. Krautschneider	(TSV Landsb.)	5
3. M. Kosuch	(Dachau 65)	5
4. K. Dusch	(Landsberg)	5
5. N. Karger	(Deisenhofen)	4

	Spieler	Einsätze	Tore	Einw.	Ausw.
Tor	De Souza Lima Welder				
	Steer Andreas	7			
	Schickl Bernhard				
Abwehr	Dolenga Julian	2		2	
	Fischer Alexander	7			
	Hahn Wolfgang	2		2	
	Hofbauer Tobias	7			3
	Langenecker Hannes	0			
	Schlett Wagner Benjamin	7			
Mittel-feld	Maier Johannes	6			1
	Eimannsberger Bernd	7			2
	Gordok Alexander	7			
	Hefter Simon	7	1		4
	Lechner Lukas	0			
	Loher Stefan	5		5	
	Obermeier Christopher	2		1	
	Sammereier Maximilian	7	1		
Angriff	Scherer Julian	2		2	
	Wiedl Florian	6		6	
	Breu Thomas	7	3	1	6
	Hager Sebastian	5	2	1	1
	Thiel Leonhard	7	2		34



SCHREINEREI
UNTERHUBER





OSTERMAIER
Ihre Auto-Familie



WIR FREUEN
UNS AUF SIE.

Vilsbiburg // Eggenfelden //
Straubing // Mühldorf //
Landshut // Waldkraiburg //

ostermaier.de



CENTRAL

WOHN- und GEWERBEBAU GmbH

Mühldorfer Straße 14a - 84503 Altötting
Telefon (08671) 928530



Informationen über aktuelle Bauvorhaben unter: www.centralwohnbau.de

FC Gundelfingen



Wir begrüßen heute aus dem schwäbischen Landkries Dillingen an der Donau den FC Gundelfingen herzlich in der Holzbau Grübl Arena. Das 8000 Einwohner zählende Gundelfingen gehört seit jeher zu den führenden Amateurfußballvereinen in Bayern. 1921 wurde der Verein gegründet und besonders in den 90er Jahren blühte der Verein in der damaligen 3. Liga auf. Ein Vereinshöhepunkt war das Duell 1992 gegen den damaligen Bundeligisten KFC Uerdingen in der 1. Hauptrunde des DFB-Pokals, das nach spannendem Fight nur mit 0:1 verloren wurde. Heute ist der FC ein ambitionierter Bayernligist mit hervorragender Jugendarbeit. Die 1. Mannschaft gilt als eine der spielstärksten Mannschaften in der Bayernliga, Trainer Jasko Suvalic hat einen sehr ausgewogenen Kader zur Verfügung. Bisher ist der FC hervorragend in die neue Runde gestartet und mit 13 Punkten auf Platz 5 der Tabelle. In der Vorsaison gab es zwei sehr enge Spiele gegen Gundelfingen: einmal mit einer 0:1 Niederlage in Schwaben, und daheim mit einem 1:1. Wir wünschen dem FC Gundelfingen nach der heutigen Partie in der Holzbau Grübl Arena eine gute Saison!

Fürstberger / Erber & Co BAUUNTERNEHMUNG

- Wohnbau
- Hallen
- Fahrsilo
- Stallungen



Roggling: ☎ 0 87 25 - 74 00 • Zeilarn ☎ 0 85 72 - 96 88 82

www.fuerstberger-erber.de



IHR FLÜSSIGGASLIEFERANT

FRIEDRICH SCHARR KG
Richard Wolf
T +49 173 - 743 33 04
r.wolf@scharr.de



Melden Sie sich, ich berate Sie gerne.

www.scharr.de

SCHARR
bringt Energie ins Leben

IHR PARTNER FÜR BETON- BOHR & SÄGETECHNIK

BBTec



GmbH & Co. KG

UNSERE LEISTUNGEN:

KERNBOHRUNGEN

FUGENSCHNITTE

WAND-/SEILSÄGEN

HYDR. SPRENGEN

BETON- BOHR- SÄGETECHNIK

Töging ☎ 08631 / 168 840 0 📠 08631 / 168 840 1

www.diamantbohren-saegen.de



Kimbeck



Lass uns gemeinsam durchstarten!

Mit zwei modernen Autohäusern an den Standorten Eggenfelden und Pfarrkirchen sind wir seit bald 100 Jahren eine feste Größe in der Region Rottal-Inn. Ein Familienbetrieb der Tradition mit Innovation verbindet. Wir stehen vielfach ausgezeichnet für höchste Qualität, Service und Kundenzufriedenheit.

Wir suchen Auszubildende für 2024

Beginne deine Ausbildung bei einem zertifizierten Ausbildungsbetrieb und mit der attraktiven Automarke BMW. Folgende Ausbildungsberufe kannst du bei uns absolvieren:

- > Automobilkaufmann (m/w/d)
- > Kaufmann für Büromanagement (m/w/d)
- > Kfz-Mechatroniker (m/w/d)
- > Fachkraft für Lagerlogistik (m/w/d)

Du bist Dir noch nicht sicher? Gerne kannst du bei einem Praktikum „reinschnuppern“!



Warum warten? Gleich online bewerben:

Autohaus Kimbeck GmbH

Niederndorf 26, 84307 Eggenfelden, Tel: 08721 / 9630-0
Franz-Stelzenberger-Str. 5, 84347 Pfarrkirchen, Tel: 08561 / 9630-0
info@bmw-kimbeck.de

www.bmw-kimbeck.de

DIE NÄCHSTEN SPIELE



Tag	Datum	Zeit	Heimmannschaft	Gastmannschaft
Fr	01.09.2023	18:00	TSV Dachau 1865	SV Erlbach
So	03.09.2023	16:00	SV Erlbach II	SG Zangberg
Mi	06.09.2023	19:00	FC 1960 Perach	SV Erlbach II
Fr	08.09.2023	19:00	SV Erlbach	TSV 1882 Landsberg
Sa	09.09.2023	15:00	TSV Winhöring	SV Erlbach II
Sa	16.09.2023	18:30	SV Erlbach II	FC Mühldorf e.V. II
So	17.09.2023	15:00	Türkspor Augsburg	SV Erlbach
Fr	22.09.2023	19:00	SV Erlbach	TSV 1861 Nördlingen
Sa	23.09.2023	13:30	VfL Waldkraiburg II	SV Erlbach II
Fr	29.09.2023	19:30	Kirchheimer SC	SV Erlbach
Di	03.10.2023	14:00	SV Erlbach	FC Deisenhofen
Di	03.10.2023	16:15	SV Erlbach II	TuS Mettenheim
Sa	07.10.2023	14:00	TSV 1860 München II	SV Erlbach
Sa	07.10.2023	14:00	(SG) Markt/Stammham	SV Erlbach II
So	15.10.2023	12:45	SV Erlbach II	SVG Burgkirchen
So	15.10.2023	15:00	SV Erlbach	TSV Schwaben Augsburg
Fr	20.10.2023	19:00	SV Erlbach II	SV DJK Emmerting
Sa	21.10.2023	14:00	TSV Rain/Lech	SV Erlbach
Fr	27.10.2023	20:30	TV Altötting	SV Erlbach II
So	29.10.2023	15:00	SV Erlbach	TSV 1874 Kottern

Mit uns geniessen Sie die Tore
am schönsten!

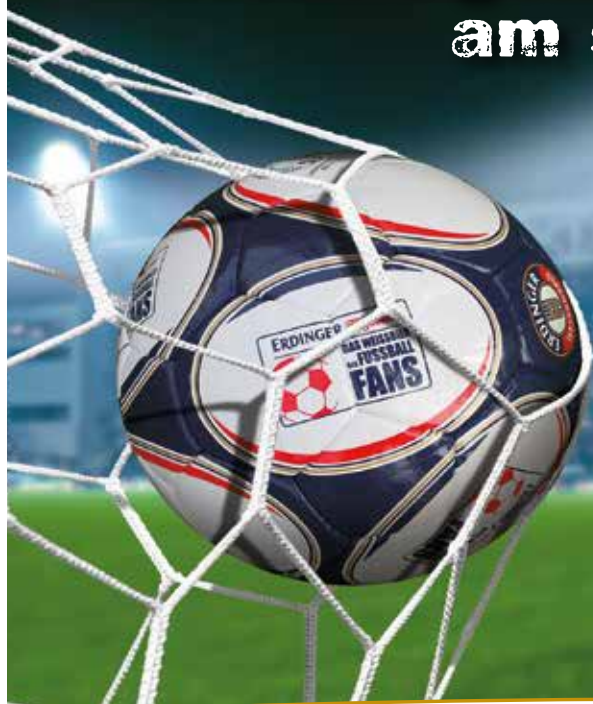

AGIP-AIGNER

TANKSTELLE UND BISTRO

Direkt an der B20 bei Zeilarn



Car Wash



Frühstück, Mittagessen, Abendessen, Getränke und Kaffee



Am Mühlbach 1 | 84367 Zeilarn | Telefon 0 85 72/96 91 33 60



Richtig abgesichert ins „Abenteuer Leben“ starten.

No risk – more fun!

Gerne beraten wir Dich, was mit Deinem Krankenversicherungs-Schutz nach der Schule passiert! Und welche gesunde Ergänzung zu Dir passt.

Landesdirektion

Berg Saxberger GmbH & Co. KG

Friedrich-Ebert-Str. 2, 83308 Trostberg

Telefon: 08621-98120

info.berg-saxberger@continentale.de

<https://www.continentale.de/web/info-berg-saxberger>

Vertrauen, das bleibt.

Die
Continentale

TREFFSICHERE OFFENSIVE

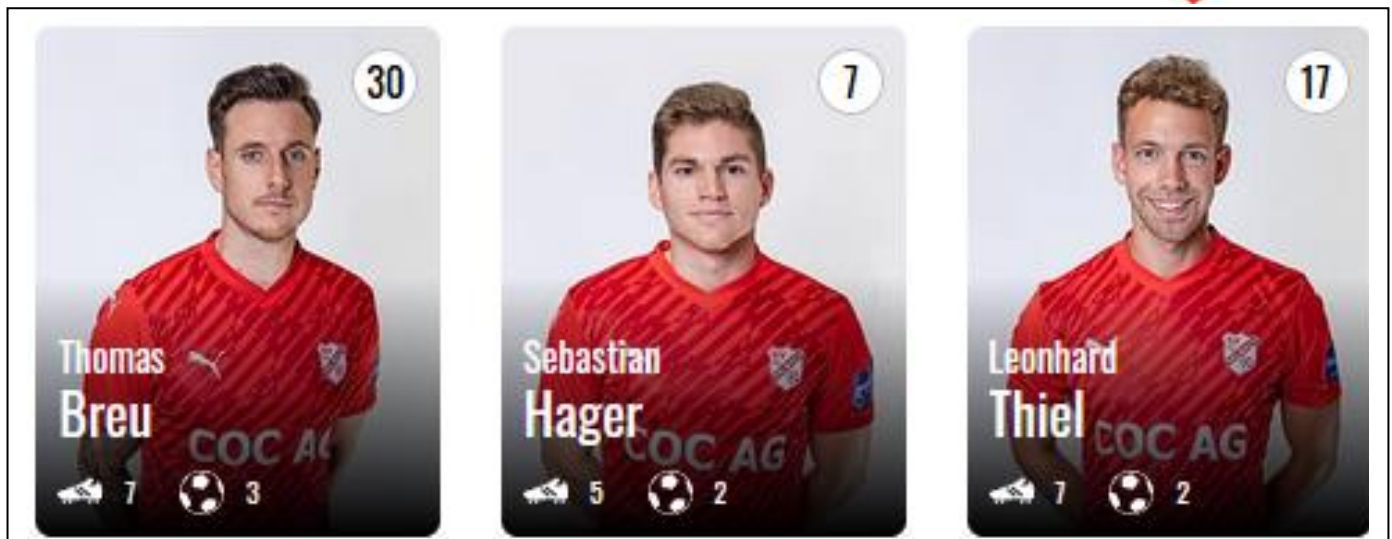

Fotos: SV Erlbach

Keine Probleme bereitet bisher die Chancenverwertung des SV Erlbach, in der letzten Saison eines der wenigen Mankos unseres Teams. Vor dem Tor zeigen sich die Spieler des SVE bisher weitgehend treffsicher, gegen den FC Pipinsried reichten wenige Gelegenheiten für die beiden Siegtreffer durch **Thomas Breu** und **Lenny Thiel**. Auch **Sebastian Hager**, **Simon Hefter** und **Maximilian Sammereier** durften sich diese Saison schon über eigene Tore freuen.



Lassen Sie sich in unserem idyllischen Landgasthaus von unserer gutbürgerlichen Küche verwöhnen.

Unser Saal eignet sich sowohl für große Hochzeiten, als auch für Betriebs- und Vereinsveranstaltungen. Im gemütlichen Gast- und Nebenzimmer finden Sie den geeigneten Rahmen für alle Familienfeste.

Bei schönem Wetter freuen wir uns, Sie in unserem neu angelegten Biergarten bewirten zu dürfen.

Familie Auer, Endlkichen, 0 86 70 / 91 99 35

Wir sind Ihr Partner für einen schnellen, risikofreien und effizienten Übergang zu erneuerbaren Energien.



Photovoltaik



Speicheranlagen



Fernwärme



E-Mobilität



Energy Partners



Windenergie



„Ja, wir verwenden Geschmacksverstärker:
Innovation, Qualität und ausgezeichnetes Design.“

MMT-INOX
GmbH



Im Gewerbepark 6

84307 Eggenfelden

Telefon 08721/1250-444

Whats App 08721/1250-444

Email: info@mmt-inox.de

Internet: www.mmt-inox.de

Facebook: MMT-Inox GmbH

Instagram: [mmt_inox_gmb](https://www.instagram.com/mmt_inox_gmb)

Terrassenüberdachungen und Markisen – Gartenzäune und Tore – Balkonanlagen und Geländer
Treppen – Eingangsvordächer



Der SV Erlbach ist nach dem 7. Spieltag der Fußball-Bayernliga Süd als einziges Team weiter ungeschlagen und durfte mit dem 2:1 beim Regionalliga-Absteiger FC Pipinsried den fünften Saisonsieg feiern (wie bereits kurz berichtet). Zugleich wurde damit die 2. Quali-Runde im Toto-Pokal 2024 erreicht. Bei der Holzland-Truppe ist das Personalproblem noch größer geworden, denn neben den Langzeitverletzten Julian Scherer, Hannes Langenecker und Spielertrainer Lukas Lechner fehlten Stefan Loher und Sebastian Hager aus privaten Gründen, dazu Wolfgang Hahn und Johannes Maier verletzungsbedingt. Daher zollte Lechner seinen Schützlingen nach der Partie größten Respekt: „Was die auf dem Platz abgeliefert haben, war der Wahnsinn. Pipinsried konnte nochmal frische Leute bringen und wir mussten aufpassen, wann wir wechseln, sollte sich jemand verletzen.“ Die spielstarke Heimelf kam vor 325 Zuschauern besser in die Partie und verzeichnete nach elf Minuten die erste Möglichkeit, aber den Schuss von Tim Greifenegger parierte Andreas Steer gut. Kurz darauf gingen die Erlbacher etwas überraschend in Führung (23.): Simon Hefter bediente Maximilian Sammereier, dessen Flanke stoppte Thomas Breu im Strafraum stark mit der Brust und schlenzte den Ball überlegt ins lange Eck (23.). Pipinsried hatte zwar deutlich mehr Ballbesitz, konnte sich gegen die gute gegnerische Abwehr allerdings keine nennenswerten Chancen mehr erarbeiten. Kurz vor der Pause wäre beinahe das 0:2 gefallen. Eine Flanke wurde zu kurz geklärt und landete direkt vor den Füßen von Leonhard Thiel. Doch seinen Versuch aus 16 Metern klärte ein Verteidiger gerade noch per Kopf zur Ecke. Der hätte gepasst (45.). Das Momentum kurz vor dem Pausenpfeiff wollte die Lechner-Truppe nutzen und die Führung direkt mit dem Wiederanpfeiff ausbauen. Und das gelang bei einem schönen Angriff in der 53. Minute auch: Bernd Eimannsberger schickte Tobias Hofbauer über links steil und dessen Flanke schoss Thiel per Volleyabnahme sehenswert ein. Kurz darauf schlug die Heimelf allerdings zurück (65.): Nach einer Ecke herrschte etwas Verwirrung im Strafraum des SVE, die Kugel landete direkt vor Kevin Gutia, der sie aus der Drehung versenkte. Dem machtlosen Steer war dabei die Sicht verdeckt. Die Kräfte bei den Erlbachern schwanden nun, während der Rivale auf den Ausgleich drückte. Ex-Bayern-Profi Fabian Benko eroberte das Leder im Mittelfeld, lief einige Meter und zog ab, Steer war jedoch mit einer Glanzparade zur Stelle (66.). Dass die Erlbacher bei diesem Erfolg auch Fortuna auf ihrer Seite hatte, bestätigte ihr Sportlicher Leiter Christoph Huber: „Wir haben gut gespielt, aber zwischenzeitlich war Pipinsried drückend überlegen, als unsere Kräfte nachgelassen haben. Da hatten wir dann das Glück, das uns in der letzten Saison ein paar Mal gefehlt hat.“ Dies zeigte sich vor allem in der 73. Minute nach einer doppelten Großchance des FC: Zunächst klatschte ein Schuss aus 20 Metern an die Latte und Sebastian Keßler setzte den zweiten Versuch an den Innenpfosten. Von dort sprang der Ball in die Arme von Steer, Riesenglück für Erlbach! Am Ende boten sich dem Tabellenzweiten noch Räume für Konter, die wegen fehlender Kraft jedoch nicht mehr genutzt werden konnten. Hofbauer war über die linke Seite durch, legte in die Mitte auf Eimannsberger, doch dessen Versuch blockte ein Verteidiger zur Ecke. Lechner zeigte sich nach dem Abpfeiff sichtlich zufrieden: „Wir haben wieder gut gespielt. Schade, dass wir einige Räume nicht nutzen konnten, aber irgendwann ging einfach die Kraft aus.“ Auch Huber freute sich: „Wir mussten richtig kämpfen und haben den Sieg über die Zeit gerettet. Ganz großes Lob und Respekt an das ganze Team.“

RA Altmann Pflasterbau

KARRIERE IM HANDWERK

LEHRLINGE GESUCHT

STRABENBAUER/IN m/w/d

GÄRTNER/IN IM GARTEN- UND LANDSCHAFTSBAU m/w/d

KAUFFRAU/MANN FÜR BÜROMANAGEMENT m/w/d

Benefits checken!

AUCH BEI UNS: DUALES STUDIUM

JETZT BEWERBEN!
 Sende Deine Unterlagen an daniela@altmann-pflasterbau.de



Höhlzwlmmier Möbel GmbH | 84571 Reischach | Eggenfeldener Straße 23
Montag bis Freitag 9.00 bis 12.00 und 13.00 bis 18.00
Samstag 9.00 bis 13.00 | erster Samstag im Monat 9.00 bis 16.00
Telefon (086 70) 9 88 00 | www.hoelzlwimmer.de

Gesundes Wohnen – kreative Küchen

Höhlzwlmmier



HIER REGENERIEREN SICH WAHRE FUSSBALLGÖTTER

Wir setzen bei h-design Küchen und Möbeln aus unserer eigenen Schreinerei auf Individualität und Qualität. Unser Team fertigt an unserem Standort in Reischach hochwertige Produkte die Sie begeistern werden. Nutzen Sie den Heimvorteil und überzeugen Sie sich bei uns persönlich oder vereinbaren Sie einen Termin mit einem unserer Einrichtungsberater.



unsere schreinerei



Über **50 Jahre** der erfahrene und zuverlässige Partner

**Hoch-
und
Tiefbau**



- Hochbau
privat / öffentlich
- Gewerbebau
- Umbau
- Wasserleitungsbau
- Kanalbau
- Hausanschlüsse
- Saugbagger

ANDREAS BAUER GmbH

www.andreas-bauer-gmbh.de

Krandsberg 10
84335 Mitterskirchen

08725 / 7841

WWW.SMR-MUEHLDORF.DE



ABFALLENTSORGUNG
CONTAINERDIENST
INDUSTRIEDEMONTAGEN
SCHROTT- & METALL

ÖFFNUNGSZEITEN

MONTAG - DONNERSTAG
07:30 - 17:00 UHR

FREITAGS
07:30 - 15:30 UHR



ENTSORGUNG IST UNSERE STÄRKE

MACHEN SIE SICH KEINE SORGEN, WIR ENTSORGEN!

Unsere Leistungen reichen von der Abfallentsorgung, einem Containerdienst über Industriedemontagen, bis hin zum Schrott- und Metallhandel. Fach- und termingerechte Entsorgung durch unseren eigenen Fuhrpark.



SMR SCHROTT-METALL-RECYCLING GMBH

Adolf-Kolping-Straße 47
84453 Mühldorf am Inn

Telefon: +49 (0) 8631 9859-0
Telefax: +49 (0) 8631 9859-29



Foto: mb.presse

Schön langsam kehren die Verletzten wieder zurück: **Christopher Obermeier** und **Bernd Eimannsberger** sind nach ihren Verletzungen endlich wieder einsatzbereit, bei Lukas Lechner, Wolfgang Hahn, Julian Scherer und Hannes Langenecker steht eine Rückkehr noch aus.

H. BUMEDER
KIESGRUBE - ERDARBEITEN



Buchmaier 46 1/2
84533 Marktl

Tel. 0 85 72 / 96 72 448
Fax 0 85 72 / 96 72 449
Handy: 01 71 / 17 22 758

WM - Ski Service

Toerringstraße 34
84543 Winhöring

Tel. 0170-2346929
www.wm-skiservice.de





er-Dracher®

Franz Riedelsheimer & Hamberger Martin

Riedelsheimer GbR *Bäckerei*

Tel. 08670-227 · 84567 Erlbach · Dorfstr. 4

Thomas Maier

Pflasterbau GmbH



www.pflasterbau-maier.de



Ingenieurbüro
Bavaria Plan GmbH

ADRESSE:

**Baderstr. 1,
84561 Mehring
Germany**

Ingenieurbüro
Bavaria Plan GmbH

KONTAKT:

MAIL:
office@bavaria-plan.com

TEL:
+49 8677 917557-0

FAX:
+49 8677 917557-11

Ingenieurbüro
Bavaria Plan GmbH

Gasthaus Radmüller Winhöring



Öffnungszeiten:

Di, Do, FR & Sa ab 16 Uhr
Sonn- und Feiertage zusätzlich von 10-14 Uhr
Mo & Mi Ruhetag

Bayerische
traditionelle Küche

Biergarten
& Terrasse

Fremdenzimmer
mit Dusche und WC



Franz und Gerlinde Radmüller freuen sich auf Ihren Besuch!
Kronberg 19 | 84543 Winhöring | www.gasthaus-radmueller.de

KONTAKT: radmuellerm69@gmx.de
08671 71381 & 0160 6838645

Seit 1535
im Dienste
der Landwirt-
schaft

EFKA-Tec Kamhuber

Partner der Landwirtschaft, Forst und Garten

Buch 39, 84567 Erlbach

Tel: 08670/1685

Fax: 08670/1490

www.kamhuber-landtechnik.de





Für alle, die schon immer Golf-Luft schnuppern wollten,
haben wir uns etwas ganz Besonderes einfallen lassen.

Mit der SV Erlbach Eintrittskarte Saison 2023/24

kostet die Teilnahme 5.- €

Ohne SV Erlbach Eintrittskarte 10.- €

(Der Preis gilt unabhängig davon, ob alle Programme oder nur eines davon wahrgenommen wird)

GOLFERKUNDUNGSFAHRTEN IM GOLF CART

JEDEN DIENSTAG 14:00 UHR

Hier erfahren Sie von Herrn Josef Kagerer
alles Wissenswerte über Golf im Allgemeinen und den Bella Vista Golfpark im Besonderen.

SCHNUPPER-SPIEL!GOLF

JEDEN DIENSTAG 15:00 UHR

Unter Anleitung von Herrn Josef Kagerer
haben Sie die Möglichkeit Ihre erste Golferfahrung auf
der Spielgolfanlage zu sammeln

SCHNUPPER-GOLF AUF DER DRIVING RANGE

JEDEN DIENSTAG UND DONNERSTAG 16:00 UHR – 17:30 UHR

Golf-Schnupper-Training auf der Driving Range mit Golflehrer Christoph Köglmeier

Maximale Teilnehmerzahl: 12 Personen

Anmeldung im Bella Vista Sekretariat unter 08563 977400



MEHR GOLFPASS FÜR ALLE !



NEU!

BAUCH-BEINE-PO

mit Carina

NEU!

ab Di. 10. Oktober von 19-20 Uhr

ZUMBA mit Pia

ab Do. 05. Oktober von 19-20 Uhr

Anmeldung unter fitness@sv-erlbach.de

Wo: Turnhalle Zeilarn

Infos: 08725/1047 bzw. 0171/7842739

BUCHHALTUNG | STEUERBERATUNG | UNTERNEHMENSBERATUNG | DIGITALISIERUNG
für Gewerbe, Landwirtschaft, Freie Berufe und Privatpersonen

BERATA /

BERATA-GmbH Steuerberatungsgesellschaft

**VOLLTREFFER FÜR
IHRE STEUER**

BERATA-GmbH Steuerberatungsgesellschaft
Rennbahnstraße 7 | 84347 Pfarrkirchen

+49 (0)8561 3006400
berata.pfarrkirchen@bbjmail.de
www.berata-pfarrkirchen.de

BERATA-GmbH Steuerberatungsgesellschaft
Ottostr. 3 | 84503 Altötting

+49 (0)8671 92830
berata.altoetting@bbjmail.de
www.berata-altoetting.de

*Wir suchen
Steuerprofis!*



Reiseprogramm 2023

Holzland

Wir freuen uns auf Sie!

Mehrtagesfahrten - Tagesfahrten

Reisen

50

Jahre
Jubiläum



Ihr Reisepartner
für erlebnisreiche
Busreisen!

Infos, Gutscheine und Buchungen unter:
Telefon 08670-462 und holzland.reisen@gmx.de
Weitere Informationen unter: www.holzlandreisen.com

Optik **Mit** **WITTMANN** Hörgeräte
Ganz Auge und Ohr
 SEIT 1948
 das Tor immer in Sicht

Altötting
 Bahnhofstr. 3-5
 08871/6613
 altotting@optik-wittmann.de

Burghausen
 Märker Str. 17
 08677/5355
 burghausen@optik-wittmann.de

Burghausen
 Rupertusstr. 8
 08879/8639
 burghausen@optik-wittmann.de

Hilgers
 Landschafts- und Sportplatzbau

84160 Frontenhausen
 Sonnleiten 1
 Tel. 08732 / 93 11 60
 Fax 08732 / 93 11 61
 www.sportplatzbau-hilgers.de
 info@sportplatzbau-hilgers.de

PARTNER DES
BLSV
 BAYERISCHER FUSSBALL-VERBAND
 OFFIZIELLER KOMPETENZPARTNER

der Partner im Sportplatzbau... **INTERGREEN**

Rudi Maier
 Baubiologie
 Sonnöd 9
 84567 Erlbach

BAUBIOLOGIE
 Rudi Maier
 www.gesundes-wohnraumklima.de

Tel. 08670-9180586
 Handy 0170-8506057
 Fax 08670-9180587

Wir bieten Ihnen folgende Leistungen an:

Baubiologische Messungen

- Raumluftmessung
- Feuchtemessung
- Schimmelanalyse
- Schimmelsanierung
- Schadstoffanalysen
- Messung im Bereich Elektromog HF-NF
- Messung im Bereich Radioaktivität
- Beratung / Seminare / Vorträge
- Thermografie-Untersuchungen
- Bauwerksuntersuchungen

Vertriebspartner

- SolarVenti
- Netatmo
- Bayernluft

Montage der Kollektoren

Kernbohrung

Schimmelsachkundiger
 - zertifiziert vom TÜV Süd

**Hier läuft die Ware nicht vom Band
 Hier schafft man noch mit Herz und Hand**

**BÄUERLICHE
 PRODUKTE**



**HOFMETZGEREI
 VON GASSNER**

**Dofstraße 34
 84533 Niedergottsau
 Tel.: 08678/8470
 Fax.: 08678 / 749792**

Verkauf ab Hofmetzgerei !

Öffnungszeiten:

Di. 8.00 - 12.00 Uhr
Fr. 9.00 - 12.00 Uhr
15.00 - 18.00 Uhr

Schweinefleisch, Rindfleisch, Kalbfleisch
 Lammfleisch aus eigener Schlachtung
 Wurstwaren aus eigener Produktion
 Kartoffel aus eigenem Anbau
 Eier von glücklichen, freilaufenden
 Hühnern



Kastenhuber & Partner
 Steuerberater

Rathausplatz 2, 84307 Eggenfelden
 Tel: (0 87 21) 96 09 - 0, Fax: (0 87 21) 74 84
 Email: info@kastenhuber-stb.de

www.kastenhuber-stb.de

2. Mannschaft



- oben v.l.: Manfred Adam, Kilian Roßmüller, Maxi Werkstetter, Tobias Fretschner, Lukas Auer, Jonas Rothenaicher, Stefan Meyer, Martin Adam, Istvan Czerna
- unten v.l.: Jamshid Moradi, Sebastian Schmölz, Christoph Eller, Matthias Kellhuber, Andreas Manghofer, Dominik Schmid, Maxi Peiß, Lukas Winkler, Martin Grubmüller
- es fehlen: Manuel Einwang, Marco Gruber, Emanuel Huber, Simon Niederleitner, Suad Smajlovic, Daniel Wieslhuber

LECHL
BAUSTOFFE

Gumpersdorfer Weg 8 - 84367 Tann/Ndby.
Tel.: 08572/241 und 1660
Fax: 08572/8703
www.lechl-baustoffe.de

◆ Baustoffe
◆ Wand- und Bodenfliesen
◆ Heizöl und Diesel

Eiscafé

Venezia

Poldicelli



Direkt am Stadtplatz in Neuötting!

Ludwigstraße 109 | 84524 Neuötting || Tel. 08671 9242112 | Mobil +49 170 4171622

INDIVIDUELL GEPLANT MIT SYSTEM GEBAUT



wolf

WOLF SYSTEM GMBH | 94486 Osterhofen | +49 9932 37-0
mail@wolfsystem.de | WOLFSYSTEM.DE



Das Ziel des
Auswärtsspiels
selbst bestimmen.



Neuötting ▪ Ludwigstraße 115 ▪ Tel.: 08671 / 92918-0



mühldorfer
anwälte

Zieglgänsberger ♦ Graf
Sondermaier ♦ Rosenberger

**Rechtsanwälte
in Bürogemeinschaft**

Stadtplatz 79
84453 Mühldorf am Inn

Tel. (08631) 18420-0
Fax (08631) 18420-20

E-Mail

post@muehldorfer-anwaelte.de

www.muehldorfer-anwaelte.de

Wir beraten und vertreten
Sie auf folgenden
Rechtsgebieten:

RAin Karin Zieglgänsberger

♦ Erbrecht

**RA Michael Graf,
Fachanwalt für Versicherungsrecht**

♦ Versicherungs- und Verkehrsrecht

RAin Annette Sondermaier

♦ Immobilien- und Vertragsrecht

RA Günter Rosenberger

♦ Familienrecht

KADER 2. MANNSCHAFT



Adam Martin



Auer Lukas



Czerna Istvan



Einwang Manuel



Eller Christoph



Fretschner Tobias



Gruber Marco



Grübl Manuel



Grubmüller Martin



Huber Emanuel



Kellhuber Matthias



Manghofer Andreas



Meyer Stefan



Moradi Jamshid



Niederleitner Simon



Peiß Maxi



Roßmüller Kilian



Rothenaicher Jonas



Schmid Dominik



Schmölz Sebastian



Smajlovic Suad



Werkstetter Maxi



Wieslhuber Daniel



Winkler Lukas



**Adam Manfred
Trainer**



Otto Gumpendobler GmbH Bauunternehmen



Q qualityaustria
SYSTEMZERTIFIZIERT
ISO 9001:2008 NR 01064/0

Hauptstraße 19
84567 Perach
www.gumpendobler.de

Fon +49 (0) 86 70-98 87-0
Fax +49 (0) 86 70-98 87-60
bau@gumpendobler.de

F. X. BRUCKNER

www.fxbruckner.de

Getränke

Hobby & Garten

Heimtierbedarf

Baustoffe

Elektro
Gaßlbauer

Installation
Kundendienst
Motorenwickerei
Antennenbau
Energietechnik



Elektro Gaßlbauer GmbH
Telefon 0 86 70 - 274

Waldberger Str. 3-5
84571 Reischach/Arbing

FUN
Die Party Arena

Eggenfelden
Schellenbruckplatz 55
Geöffnet jeden **Fr&Sa**
ab 21.00 Uhr und vor Feiertagen

DANCE HALL

BEST CLUBSOUND

PARTY

TOP Djs
SEXY GOGOS
HOT SOUNDS

FOX STADL

TANZEN WIE FRÜHER

STADL FOX PARTY

schon geliked?  
facebook.com/FunPartyarena

Programm, Infos, Partypics: WWW.FUN-EGGENFELDEN.de

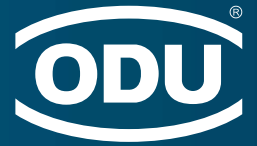

” DEN ERSTEN PLATZ ERREICHEN WIR ALS TEAM.

ODU wünscht eine erfolgreiche Saison!



ODU GmbH & Co. KG · Otto Dunkel GmbH

Personalabteilung · Verena Mittermeier

Pregelstraße 11 · 84453 Mühldorf a. Inn

www.karriere.odu.de



XING^X

karriere²³

YouTube

STATISTIK 2. MÄNNSCHAFT



Pl.	Verein	Sp.	G.	U.	V.	Tore	Tordiff.	Pkt.
1.	SV Aschau/Inn II	5	4	1	0	14:3	11	13
2.	SVG Burgkirchen	4	3	1	0	13:4	9	10
3.	TV Altötting	5	3	1	1	11:6	5	10
4.	SV DJK Emmerting	4	3	0	1	14:3	9	9
5.	VfL Waldkraiburg II	5	2	2	1	11:9	2	8
6.	(SG) Markt/Stammham	4	2	1	1	11:3	3	7
7.	SV Erlbach II	4	2	0	2	11:7	4	6
8.	TSV 66 Polling	5	2	0	3	6:16	-10	6
9.	(SG) Zangberg I/Ampfing II	4	1	1	2	3:8	-5	4
10.	TSV Winhöring	5	1	0	4	8:14	-6	3
11.	SV Weidenbach	5	0	3	2	6:10	-4	3
12.	TuS Mettenheim	4	0	3	1	5:8	-3	3
13.	FC 1960 Perach	4	0	1	3	3:11	-8	1
14.	FC Mühldorf e.V. II	2	0	0	2	1:9	-7	0

	Spieler	Einsätze	Tore	Vorlagen
Tor	Manghofer Andreas	1		
	Suad Smajlovic	4		
	Schickl Bernhard	1		
Abwehr	Auer Lukas	4		
	Czerna Istvan	4		
	Eller Christoph			
	Huber Emanuel	2	1	1
	Niederleitner Simon			
	Rothenaicher Jonas	4	1	
	Winkler Lukas	3	1	
Mittel-feld	Adam Martin	3		
	Einwang Manuel			
	Gruber Marco			
	Grübl Manuel	2		
	Grubmüller Martin	4		
	Kellhuber Matthias	4		2
	Meyer Stefan	4	5	2
	Roßmüller Kilian			
	Schmid Dominik	3		
	Schmölz Sebastian	4	1	
	Werkstetter Maximilian	4	1	2
	Wieslhuber Daniel	2		
Angriff	Fretschner Tobias	3		
	Peiß Maximilian	4	1	1

Letzte Spiele:

SV Erlbach II - TSV 66 Polling 4:0

Tore: 1 : 0 S. Meyer
 2 : 0 M. Peiß
 3 : 0 S. Schmölz
 4 : 0 M. Werkstetter

Letzter Spieltag:

SV Aschau/Inn II - TuS Mettenheim 1:1
 SV DJK Emmerting - TSV Winhöring 5:0
 SVG Burgkirchen - Mühldorf e.V. II n.an.G.
 Markt/Stammham - VfL Waldkraiburg II 2:2
SV Erlbach II - TSV 66 Polling 4:0
 FC 1960 Perach - SV Weidenbach 1:1
 TV Altötting - Zangberg I/Ampfing II 4:1

Aktueller Spieltag:

TSV Winhöring - TV Altötting
 Zangberg I/Ampfing II - FC 1960 Perach
SV Weidenbach - SV Erlbach II
 TSV 66 Polling - SV Aschau/Inn II
 TuS Mettenheim - Markt/Stammham
 VfL Waldkraiburg II - SVG Burgkirchen
 FC Mühldorf e.V. II - SV DJK Emmerting

Nächster Spieltag:

SV Aschau/Inn II - Markt/Stammham
 SV DJK Emmerting - VfL Waldkraiburg II
 SVG Burgkirchen - TuS Mettenheim
 TSV 66 Polling - SV Weidenbach
SV Erlbach II - Zangberg I/Ampfing II
 FC 1960 Perach - TSV Winhöring
 TV Altötting - FC Mühldorf e.V. II



Kranverleih

Schwertransporte

Arbeitsbühnen

Montagen

Mietstapler

Winhöring

Burghausen

Maitenbeth/Haag

Tel. (0 86 71) 88 55-0

Tel. (0 86 77) 29 92

Tel. (0 80 76) 94 34

Fax (0 86 71) 88 55 55

Fax (0 86 77) 91 26 29

Fax (0 80 76) 94 38

e-Mail: info@kranverleih-saller.de

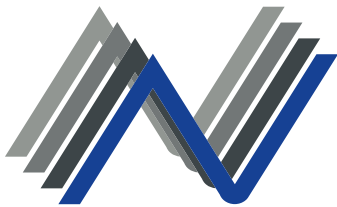

Andreas Niedersüß GmbH

- Spenglerei
- Flachdächer in Kunststoff-Folien
- Fassaden in Spenglertechnik

84544 Aschau am Inn
info@spenglerei-niedersuess.de

Telefon 0 86 38 / 982 50 74
Mobil 0171 / 202 84 10

DAS DACH  **STARK WIE EIN STIER!**

www.spenglerei-niedersuess.de

FAHNEN KÖSSINGER

Fanfahnen und Schwenkfahnen für euren Stadionbesuch



Fahnen Kössinger GmbH
Ihr kompetenter Partner für Fahnen, Maste & Werbetechnik.

Am Gewerberg 23 • 84069 Schierling
Tel: 09451/ 9313-0 • info@fahnen-koessinger.de



Scan mich!

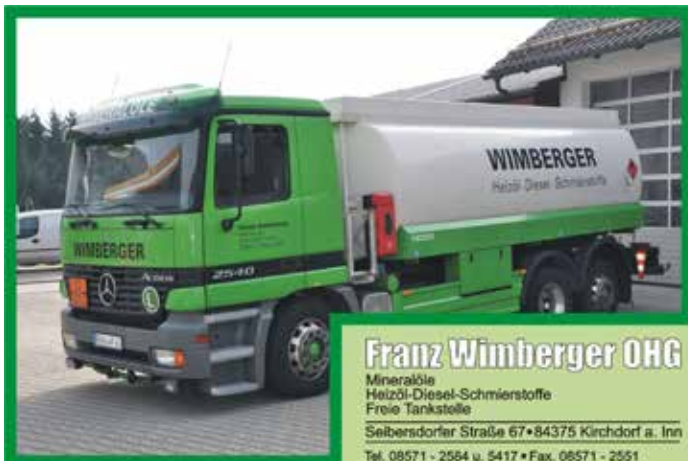

Franz Wimberger OHG

Mineralöle
Heizöl-Diesel-Schmierstoffe
Freie Tankstelle

Seibersdorfer Straße 67 • 84375 Kirchdorf a. Inn
Tel. 09571 - 2564 u. 5417 • Fax. 09571 - 2551
eMail: franzwimberger@t-online.de

Immer eine überdachte Lösung!

kronwitter holzbau GmbH

Gerling 44 • 84533 Markt
Telefon 0 85 72/ 86 05 • Telefax 0 85 72/ 16 31
mail@kronwitter-holzbau.de

- Computer-Lohnabbund
- Sichtkonstruktionen
- Holzhäuser in Holzrahmenbauweise
- Dachstühle
- Dachsanierung
- Dachentwässerung

GARTEN- UND LANDSCHAFTSBAU
ERD- UND ABBRUCHARBEITEN

BAGGERBETRIEB

FREIBUCHNER

Marc

TRANSPORTE

Forsthof 2 . 84508 Burgkirchen a.d. Alz
marcfreibuchner@gmx.de . Tel. 0171 9936823

BAUSTOFF- & SCHÜTTGUTTRANSPORTE
SONDERTRANSPORTE · CONTAINERDIENST

SPIELANKÜNDIGUNG ZWEITE



NEXT MATCH
SV ERLBACH II

SO 27.08.2023 | 15.00 UHR



VS



SV WEIDENBACH

SV ERLBACH II

SPORTPLATZ HELDENSTEIN



GASTHAUS
AUER
ENDLKIRCHEN

Fürstberger / Erber & Co.
BAUNTERNEHMUNG
RegioFog: 0171-9936823 · Telefon: 0171-9936823
www.fuerstberger-erber.de

BRANDHUBER
Elektra GmbH

**Mit einem starken Partner
immer ein Gewinn!**

**Jetzt
beraten
lassen!**

www.rb-nr.de

Wir machen den Weg frei.

Raiffeisenbank



*Gemeinsam
erfolgreich*

Neumarkt-St. Veit – Reischach eG



OSTERIA
PIZZERIA
TROPEA

TEL : 08671/9581115

BURGHÄUSERSTR. 9
84524 NEUÖTTING

PC Reischl www.pc-reischl.de



- Computer • Hard- und Software
- Softwareentwicklung • Support

Adresse:

Florian Reischl
Gallau 12
84567 Erlbach

Kontakt:

Telefon: +49 (0)160 1530322
E-Mail: info@pc-reischl.de
Web: <http://pc-reischl.de>
Facebook: <https://fb.com/PCReischl>

* 30 Jahre * 30 Jahre *

Marien-Apotheke



Christian von Sommogy



Eggenfeldener Straße 4a
84571 Reischach/Obb.
Telefon 0 86 70 / 98 88-0
email: marien-apotheke.reischach@t-online.de

Allopathie - Naturheilmittel - Tierarzneimittel
Babywaage - Milchpumpe

Elektro-Utz hat viel zu bieten...

Ihr Spezialist für Photovoltaikanlagen

ISDN-Anlagen • Telefon • Elektrogeräte für den Haushalt • Elektro-Werkzeuge • Radio und TV-Geräte mit Antennenbau • Installation von Wärmepumpen • Neu- und Umbauinstallationen



Ihr zuverlässiger Partner in Markt/Stammham
...bei uns wird Kundendienst großgeschrieben!

Elektro-UTZ

84533 Markt-Stammham · Hauptstraße 27 an der B 12
Telefon 0 86 78 / 2 24 und 86 24



HOLZ

REITERER

www.holz-reiterer.de

84533 Stammham
Lindenallee 4
Telefon: + 49 (0) 8678 1340
Telefax: + 49 (0) 8678 8999
E-Mail: info@holz-reiterer.de



Bauunternehmen H.P. Werkstetter
Westerndorf 110
84567 Perach
Tel. 0 86 70 / 4 16
Fax 0 86 70 / 18 01
E-Mail info@werkstetter-bau.de

www.werkstetter-bau.de



- HOCHBAU / MASSIVBAU
- GEWERBEBAU
- SANIERUNG
- WDV-SYSTEME
- VERPUTZ
- SCHLÜSSELFERTIGES BAUEN

Aus Meisterhand



Elektroinstallation
Kundendienst
Elektrogeräte
Netzwerktechnik
Sat- und Telefonanlagen



ELEKTRO FÖRG

Schatzhof 30 1/2
84533 Markt
Tel. 08678 749430
Handy 0151 50573631
elektro.foerg@t-online.de

60 JAHRE SVE!



BAYERISCHES MUSIK- KABARETT

In Doppelbesetzung mit:



**CHRISTOPH
WEIHERER**

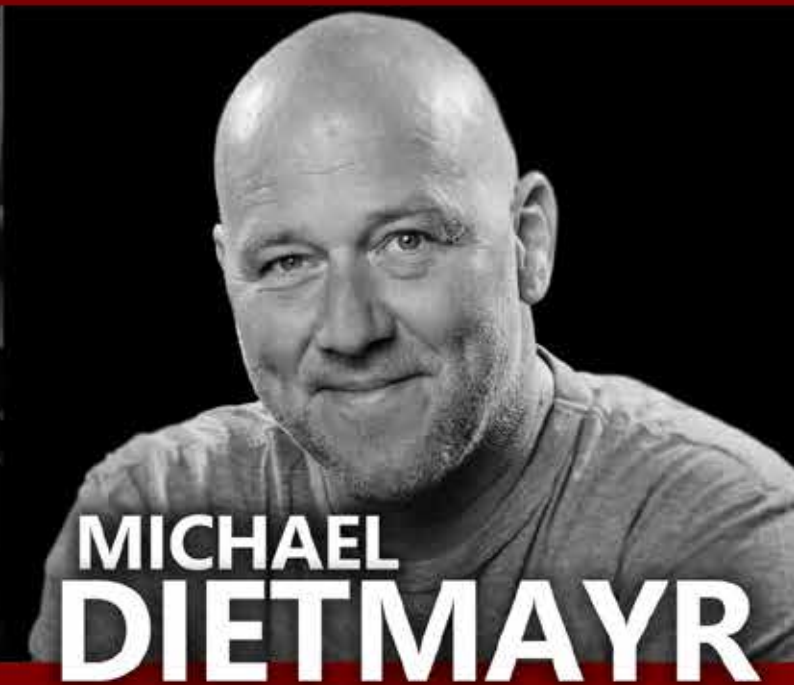

**MICHAEL
DIETMAYER**

**Einlass: 18 UHR
Beginn: 20 UHR**

VVK: 18€ | AK: 23€

FR 15.09.23

**Veranstalter: GASTHAUS PROSTMEIER
--- 84567 Erlbach, Dorfstraße 2 ---**



HEIZUNG. SANITÄR. SOLAR. LÜFTUNG.

RUPERTISTRASSE 30 . 84367 ZEILARN
TEL. 08572 96 99 434 . INFO@SEIDL-KALISCHKO.DE

WWW.SEIDL-KALISCHKO.DE

MANFRED ERBER TRANSPORTE

SULZBERG 62 • 84567 ERLBACH
Tel. 08572/963525 • Fax 08572/963520 • Mobil 0170-8666932



PRINT + COPY

DPS | Druck Brauneis e.K.

Ihre Druckerei
vor Ort!

ABSCHLUSSZEITUNGEN • SCHILDER • PLANEN • BAUPLÄNE
PLAKATE • VISITENKARTEN • DURCHSCHREIBER • FLYER
BROSCHÜREN • KARTEN • SICHTSCHUTZFOLIEN • FAHNEN
HARDCOVER • AUFKLEBER • KOPIEN • BRIEFPAPIER
BANNER • BETRIEBSANLEITUNGEN



BENEFIZSPIEL

Schirmherrschaft: Landrat Erwin Schneider & Bischof Oster

Sonntag, 17.09, 16:00 Uhr

Im Rahmen der 60-Jahr-Feier des SV Erlbachs
Holzbau Grübl Arena, 84567 Erlbach



FC Gotteself
PFARRER-AUSWAHL BAYERN.



FC Sternstunden ★
PROMI-MANNSCHAFT DES BR.

Alle Einnahmen teilen sich
die Sternstunden und Gotteself
für wohltätige Zwecke!

Vorher ab 13.45:

MINI-FUSSBALLFESTIVAL
des Kreises Inn/Salzach - F-Jugend

Einlagen: Blaskapelle Reischach & Erlbacher Tanzmä

TOMBOLA! - 1. PREIS:
Rundflug mit Pfarrer und Pilot Matthias Grillhö

Mit **PFARRER STEINBERGER**
in der **GOTTESELF!**



Kommentator des Spiels:
Rainer Maria Schießler (BR PFARRER)



SPONSOR DES SPIELS:



Hinterschwepfinger

IHR EINRICHTUNGS-EXPERTE FÜR KÜCHEN & MÖBEL!



RuckZuck
KÜCHEN + MÖBEL

www.moebel-ruckzuck.de

KÜCHEN + MÖBEL Karl-Rolle-Straße 43 (Rolle-Gewerbepark)
84307 Eggenfelden • Tel. 087 21/781 65-0

DER KÜCHENFACHMARKT Land Au 27 (Nähe Real Markt)
94469 Deggendorf • Tel. 09 91/27 00 52-0

ÖFFNUNGSZEITEN
Di.-Fr.: 10.00 - 18.30 Uhr, Sa.: 9.30 - 16.00 Uhr
Montags geschlossen.



Ingenieurbüro

Behringer & Partner mbB

Mühldorf a. Inn

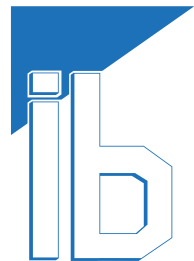

gegründet 1968



ZUKUNFT MIT QUALITÄT

Siedlungswasserwirtschaft
Hydraulische Nachweise
Straßen- & Brückenbau
Baulanderschließung
Kommunales GIS
Sanierungen
Wasserbau
SiGeKo

www.ib-behringer.de



U17 / U18 JFG FC Holzland

Vorbereitungstraining U17/U18 Jugend 23/24

Das Trainerteam bei der Arbeit!



Jugend

ZIMMEREI • HOLZBAU GRÜBL GmbH

www.holzbau-gruebl.de

Gewerbestr. 19 84543 Winhöring Telefon: 0 86 71 - 95 73 30 info@holzbau-gruebl.de

IQ CHECK Meisterpflicht DachKomplett Holzboiler in Holzrahmen - mit Holzmassiv-Bohlen - Lärmschutz - Dachstuhl - Innen- und Außenputz - Rohbauarbeiten



Die A+ B-Jugendspieler geben im Training alles und sind top motiviert!

Türen, Tore u. Antriebe



- Industrietore
- Garagentore
- Sektionaltore
- Wartung
- Service

BMT Chr. Schmidbauer

Freiung 21 Tel.: 0171 - 4085524
84567 Erlbach Fax: 08670 - 918580



Johann Kaltenhauser
FUHRUNTERNEHMEN

Wolfgrub 35 1/2
84367 Zeilarn
Tel: 08572 - 4 52
Fax: 08572 - 96 95 55

AGRARHANDEL
OSTERHOLZER



FÜRLAUF

Kfz. Meisterbetrieb

84533 Markt/Leonberg 55 1/3

Tel. 08678/350

marcofuerlauf@web.de





Obertürken 24
84367 Zeilarn

Tel.: 08572-8156
Fax : 08572-8494

Mobil : 0172-7203801
E-Mail: minnich1@freenet.de

U11 E-Jugend Jahrgang 2012/13 (Kreis Niederbayern West Saison 2023/24)

Kader: Alexander Handow, Elias Baumgartner, Fabrizio Leirich, Felix Hinderer, Dion Neziraj, Leonardo Derezic, Felix Hametner, Matthias Schmid, Lukas Sachseneder, Florian Neziraj, Josef Binder, Jonas Zelger, Xaver Bumeder, Fabian Mühlböck, Vincenz Hofer, Tobias Minnich, Simon Preis, Jonas Hagl, Maximilian Egseder

Trainer: Markus Hagl, Andreas Mühlböck, Christoph Minnich

U9 F-Jugend Jahrgang 2014/15 (Kreis Inn-Salzach) Saison 2023/24

Kader: Hannes Handow, Xaver Wimmer, Alexander Schulze, Benjamin Alfranseder, Louis Hinterwinkler, Noar Neziraj, Julian Altmann, Adrian Baumgartner, Franz Aigner, Maximilian Rothenaicher, Charlotte Rosner, Erjol Bekteshi, Paul Hartinger, Ludwig Bumeder, Vincent Reiter, Luis Rieder, Jakob Rothenaicher, Johannes Mühlbacher, Hannes Kagerer, Johannes Maierhofer, Lennox, Moritz

Trainer: Martin Altmann, Beppo Maschberger, Jan Rieder, Luis Dafinger

U7 G-Jugend (Jahrgang 2017/ 2018/ 2019) Saison 2023/24

Kader: Felix Altweg, Maximilian Aigner, Luis Rechenmacher, Talina Baumgartner, Thomas Schreiner, Bernhard Nußbaumer, Bastian Mühlböck, Elias Freibuchner, Toni Brandhuber, Paul Rosner, Felix Fabek, Leonhard Winterer, Tobias Schuch, Marie Mühlbacher, Andreas Schreiner, Paul Rothenaicher, Karl Einwang, Karl Schreiner, Johannes Schmid, Jonathan Hölzlwimmer

Trainer: Mane Hölzlwimmer, Christian Altweg, Hede Prostmeier, Florian Schuch, Evi Altweg



Neuanfänger / Schnuppern jederzeit erwünscht!

Kontakt: Hede Prostmeier 08670/ 230,
Evi Altweg 0175/ 71 79 262

Vereinslokal

PROSTMEIER



Miteinander ist einfach.



www.spk-aoe-mue.de

Wenn man einen
Finanzpartner hat, der
die Region und ihre
Menschen unterstützt.



Sparkasse
Altötting-Mühldorf

MEHR MENSCH. MEHR LEISTUNG. MEHRWERT.

MATCHPLAN FÜR DEINE ZUKUNFT

ABEL

GRUPPE



Deine Karriere bei der ABEL Gruppe

- Die Mission:** Deine berufliche Zukunft bei uns.
- Das Dreamteam:** ABEL ReTec, ABEL Elektrotechnik, ABEL Mobilfunk
- Die Challenge:** Du als Teil der Energiewende, einer zukunftsfähigen Energieversorgung und des digitalen Wandels.
- Die Strategie:** Deine Zufriedenheit ist unsere Zukunft.
- Der Matchplan:** Bewerbung unter www.abel-gruppe.de, Vorstellungsgespräch, Einstellung: willkommen in Deiner Zukunft.
- Standards:** Zukunftsorientierte Geschäftsbereiche. Sicherer, abwechslungsreicher Job. Unkomplizierte Unternehmensstrukturen. Familienfreundlicher Arbeitgeber. Faire Entlohnung. Jeder zählt.
- Training:** Täglich mit 750 Kollegen. Zudem sind wir Ausbildungsbetrieb seit 1938.
- Dauer der Spiels:** Gerne bis zur Rente.
- Dein Ansprechpartner:** Mathias Moritz,
Tel.: 08634 62 77 373
bewerbung@abel-mobilfunk.de

Wir freuen uns auf Deine Bewerbung.

ABEL

GRUPPE

ZUKUNFTSORIENTIERTE
TECHNOLOGIEN

ABEL Gruppe | Trostberger Str. 6 | 84549 Engelsberg | www.abel-gruppe.de



Echt mia's Leben



www.hb-ts.de

 **All in Tonne**
www.all-in-tonne.de

Wir wünschen
weiterhin großen
sportlichen
Erfolg!



Kontakt:
All in Tonne GbR
Holzhamer Str. 26a
84335 Mitterskirchen

Markus Eder 0175-4660359
Thomas Wagner 0179-2035905

 all-in-tonne@web.de

www.all-in-tonne.de

Ohne oder mit Tonne